

**Datele de identificare  
ale drumului județean DJ 203 T - traseu: Jirlău - Vișani (DJ203A),  
conform măsurătorilor efectuate în vederea înscrierii în cartea funciara  
și actualizării inventarului bunurilor care aparțin domeniului public al  
județului Braila**

Nr. crt	Drum județean DJ 203T Tronson nr.	UAT	Dreptul de proprietate	Tronsonul începe la km:	Tronsonul se termină la km:	Lungime tronson intravilan (m)	Lungime tronson extravilan (m)	Lățime medie (m)	Suprafața real măsurată (mp)	Suprapuneri	
										Stanga	Dreapta
1	TRONSON 1	Vișani	Domeniul public	0+000 Intersecția cu DJ203A	0+071 lesire din Vișani	-	71	14,17	1.006	-	-
2	TRONSON 2	Vișani	Domeniul public	0+071 lesire din Vișani	2+493 Limita UAT Jirlău	-	2.422	16,33	39.563	-	-
3	TRONSON 3/1	Jirlău	Domeniul public	2+493 Limita UAT Jirlău	4+044 Intersecție cu CF	-	1.551	15,07	23.376	-	-
4	TRONSON 3/2	Jirlău	Domeniul public	4+044 Intersecție cu CF	4+624 Intersecție cu DJ203	580		19,82	11.495	-	-
<b>TOTAL PARȚIAL</b>						<b>580</b>	<b>4.044</b>		<b>75.440</b>		
<b>TOTAL GENERAL</b>						<b>4.624</b>			<b>75.440</b>		

Întocmit D. Dumitrescu





# infotop

CADASTRU, MĂSURĂTORI TERESTRE, GIS

MIKSA III.2  
la HCT Brăila  
nr. 282/18.11.2020

☎ 0239/611127 ☎ 0239/611125(fax) ✉ office@infotop.com.ro 🌐 www.infotop.com.ro

RO14RNCB0049017163240001(BCR Danubiu) - RO 11472246 - Str. R. S. Campiniu nr. 1, Brăila

## DOCUMENTAȚIE CADASTRALĂ A DRUMULUI JUDEȚEAN DJ 203T (ANTERIOR DEPUȘIERII LA OCPI)

Contract nr. 402 din 14 noiembrie 2019

### OPIS

Documentația conține:

*Piese scrise:*

- Memoriu tehnic;
- Tabel centralizator.

*Piese desenate*

- DJ 203T – tronson 1 - 3 planșe;
- DJ 203T – tronson 2 - 7 planșe;
- DJ 203T – tronson 3/1 - 4 planșe;
- DJ 203T – tronson 3/2 - 3 planșe;



CADASTRU . MĂSURĂTORI TERESTRE . GIS

☎ 0239/611127 ☎ 0239/611125(fax) ✉ office@infotop.com.ro 🌐 www.infotop.com.ro

RO14RNCB0049017163240001(BCR Danubiu) - RO 11472246 - Str. R. S. Campiniu nr. 1, Brăila

DOCUMENTAȚIE CADASTRALĂ A DRUMULUI JUDEȚEAN DJ 203T  
(ANTERIOR DEPUNERII LA OCPI)  
Contract nr. 402 din 14 noiembrie 2019

MEMORIU TEHNIC

**1. Adresa imobil:** Județul Brăila, DJ 203T, UAT Jirlău, UAT Vișani

**2. Tipul lucrării:** documentație cadastrală pentru stabilirea suprafețelor de teren ocupate de DJ 203T

**3. Scurta prezentare a situației din teren:**

Conform caietului de sarcini DJ 203T este format din 3 tronsoane. În teren am identificat 4 tronsoane.

Localizare: DJ 203T se află în zona de vest a județului Brăila și traversează 2 comune; Jirlău și Vișani

Identificarea: DJ 203 T începe de la intersecția cu DJ 203A , localitatea Vișani și se termină la intersecția cu DJ 203 , localitatea Jirlău

Imobilul este format din: 4 tronsoane indicate în tabelul centralizator.

Scurtă descriere generală a drumului: drumul DJ 203T este format din:

- ampriză;
- zona de siguranță pe partea stângă;
- zona de siguranță pe partea dreaptă.

**4. Operațiuni topo-cadastrale efectuate:**

La stabilirea tronsoanelor fiecărui drum am folosit:

- hotarele administrative înregistrate în programul RELUAT (Registrul Electronic al Limitelor Unităților Administrative) gestionat de ANCPI;
- limitele intravilanului preluate din planurile cadastrale furnizate de OCPI Brăila;
- intersecțiile drumurilor județene cu ape curgătoare, căi ferate și drumuri naționale, determinate prin măsurători în teren.

În teren am determinat puncte care definesc elementele tehnice necesare stabilirii zonelor de siguranță (marginea șanțului, piciorul taluzului, plantațiile rutiere, canale din vecinătatea drumului, apele curgătoare, căile ferate, limitele împrejmuite din vecinătatea drumurilor, etc.).

Pe baza măsurătorilor am stabilit limitele zonelor de siguranță și implicit ale zonelor de protecție așa cum acestea sunt definite în secțiunea I din Ordonanța nr. 43/1997 și descrise în anexa 1.

Am primit de la OCPI date și informații din cadastru și publicitatea imobiliară referitoare la imobilele aflate în vecinătatea drumurilor.

Am suprapus terenurile definite de limitele zonelor de siguranță peste planurile evidențelor de cadastru și carte funciară și am observat că, în anumite zone, terenurile definite de limitele zonelor de siguranță stabilite în conformitate cu prevederile art. 16 alin. (1) din Ordonanța nr. 43 /1997 se suprapun peste imobile anterior înregistrate în evidențele de cadastru și carte funciară și/sau în sistemul integrat de cadastru și carte funciară.

Metode de măsurare utilizate:

- GNSS – RTK cu corecții diferențiale de la stațiile permanente prin serviciul ROMPOS;
- scanare laser;

Aparatura utilizată:

- GPS Leica System GNSS 1200;
- scanner Riegel.

Sistemul de coordonate: stereo '70

Calculul suprafetelor: analitic

Sunt anexate memoriului tehnic:

- tabelul centralizator (indicat la prevăzute la pct. D din caietul de sarcini);
- tabel cu informații tehnice suplimentare:

Data: 15 iunie 2020

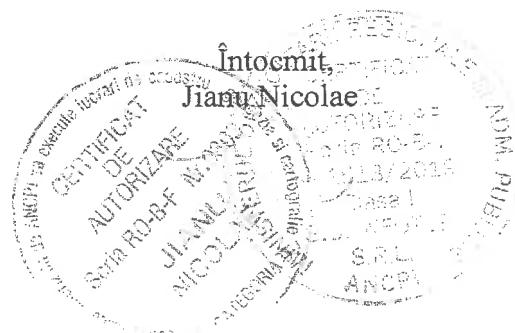

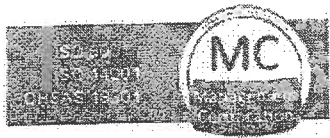

# infotop



☎ 0239/611127 📠 0239/611125(fax) ✉ office@infotop.com.ro 🌐 www.infotop.com.ro

RO21ING0000999906048483 ING Brăila Călărăși - RO 11472246 - Str. R. S. Campiniu nr. 1, Brăila  
Nr. 223/ 24 iunie 2020

Către  
Consiliul Județean Brăila

În atenția Direcției Patrimoniu

Referitor la: contract nr. 402 din 14 noiembrie 2019

*MAPES*  
*[Signature]*  
*24.06.2020*

CONSILIUL JUDEȚEAN  
BRĂILA / 246 /  
Înregistrat la nr.  
Ziua 24 Luna 06 Anul 2020

*[Signature]*  
*24.06.2020*

Prin prezenta, vă depunem în vederea recepției, documentațiile cadastrale (în format analogic și în format digital ) însoțite de tabelul centralizatoare prevăzute la punctul D din caietul de sarcini, pentru următoarele drumuri;

- DJ 203T;
- DJ 202D;
- DJ 203P;
- DJ 202G;
- DJ 221C;

Cu respect,

ing. Jiani Nicolae



Nr.317/30.09.2020

Către: Consiliul Județean Brăila

CONSILIUL JUDEȚEAN  
BRĂILA  
Înregistrat la nr. 19520  
Zua Luna Anul

**DIRECȚIA ADMINISTRARE PATRIMONIU ȘI EVIDENȚĂ BUGETARĂ**

Referitor la: Contractul nr. 402/14.11.2019  
Răspuns la adresa dvs. nr. 18.137/23.09.2020

Am corectat și am completat informațiile referitoare la drumurile județene conform observațiilor dvs. din adresele nr. 11684/15.06.2020, nr. 14282/17.07.2020, nr. 15.616/05.08.2020, nr. 172215/28.08.2020, nr. 18440/15.09.2020 și 18.137/23.09.2020, astfel încât aceste informații să fie parte integrantă din actele administrative ce vor sta la baza înscrierii în cartea funciară a suprafețelor de teren ocupate de drumurile județene.

În general pentru toate drumurile pentru care am prezentat o lățime medie mai mică de 14m fără a avea și suprapuneri, limita măsurată a drumului și limita imobilelor învecinate înscrise în cartea funciară corespundeau, în toleranțele admise de regulament. În fapt această limită nu este materializată în teren putând fi eronată atunci când vorbim despre o limită măsurată pe marginea unui teren agricol, probabil, extins de către proprietari. Dar comparând cu imobilele înscrise, ce păstrau aliniamentul cu limita arabilului măsurat am păstrat această limită comună. În cazul imobilelor din intravilan limita drumului se oprește în limitele de proprietate materializate prin garduri.

În foarte puține cazuri, forma tronsonului secționată pieziș de către o limită de UAT sau localitate, poate determina o suprafață ce împărțită la lungimea tronsonului să genereze o lățime medie mai mică de 14m.

Pentru cazul în care avem tronsoane cu o lățime medie mai mare de 14m, unde prezentăm și suprapuneri facem referire la imobilele înregistrate foarte aproape de carosabilul drumului. Aceste imobile preiau uneori în proprietate benzile de pe marginea drumului județean, pe care sunt plantați pomii.

În alte cazuri facem referire la suprapunerile totale cu pârâuri, căi ferate, râuri, sau canale. Pentru râuri, pârâuri și căile ferate am prezentat tronsoanele pentru a avea o suprafață, o lungime și o lățime a acestor tronsoane. Precizăm că dreptul de proprietate pentru aceste tronsoane va fi întabulat în favoarea Statului Român (domeniul public). În cazul suprapunerilor cu canale, aceste tronsoane au fost prezentate distinct, conform caietului de sarcini, dar considerăm că ele pot fi inventariate și întabulate ca drumuri județene.

Vă prezentăm în continuare aspecte privind corectarea și completarea punctuală a informațiilor referitoare la drumurile județene pentru care am depus lucrări:

**DJ 202B**

**Tronsonul 6**

Tronsonul 6 se află în UAT Scorțaru Nou, localitatea Sihleanu.

În cazul tronsoanelor din intravilan, limitele cadastrale ale drumului sunt definite de limitele de proprietate materializate prin garduri. Am suprapus limitele zonelor astfel determinate peste înregistrările evidențelor cadastrale și nu am observat diferențe care să depășească erorile admise definite la art. 36 alin. (2) și alin. (3) din Regulamentul aprobat cu ordinul nr. 700/2014 al ANCP.

## **DJ 203T**

### **Tronsonul 3**

Tronsonul 3 este împărțit de calea ferată în două tronsoane distincte astfel:

- tronsonul 3.1 amplasat în extravilan de la limita UAT Jirlău până la intersecția cu calea ferată;
- tronsonul 3.2 amplasat în intravilan de la intersecția cu calea ferată până la intersecția cu DJ 203;

## **DJ 212**

### **Tronsonul 4**

Tronsonul 4 reprezintă zona de traversare a unui canal.

Precizăm că acest canal nu este înscris în cartea funciară.

Vă informăm că, în conformitate cu prevederile art. 52 alin. (4) din Regulamentul aprobat cu ordinul nr. 700/2014 al ANCPI, imobilele reprezentate prin detalii liniare ca: ape curgătoare, canale, diguri, căi ferate, drumuri clasificate se numerează la nivelul UAT. Aceste imobile primesc un singur număr cadastral pe toată lungimea lor în cadrul fiecărui UAT sau pe tronsoane, dacă sunt intersectate cu alte imobile de tip liniar. Intersecția imobilelor de tip liniar va primi număr cadastral distinct.

De aceea am semnalat suprapunerea cu canalul, care nu depinde de lățimea drumului.

Precizăm că lățimea medie a drumului a fost calculată ca raport între suprafață și lungime

## **DJ 202H**

### **Tronsonul 5**

Tronsonul 5 este amplasat în UAT Grădiștea, localitatea Maraloiu.

În cazul tronsoanelor din intravilan, limitele cadastrale ale drumului sunt definite de limitele de proprietate materializate prin garduri. Am suprapus limitele zonelor astfel determinate peste înregistrările evidențelor cadastrale și nu am observat diferențe care să depășească erorile admise definite la art. 36 alin. (2) și alin. (3) din Regulamentul aprobat cu ordinul nr. 700/2014 al ANCPI.

De aceea pe acest tronson nu am semnalat suprapuneri.

Lățimea medie a drumului a rezultat ca raport între suprafață și lungime.

## **DJ 203**

### **Tronsonul 16**

Am rectificat în tabel, lățimea medie a tronsonului 16, care are o suprafață de 1450mp pe o lungime de 70m rezultând o lățime medie de 20.71m și nu de 12,05m..

Referitor la suprapuneri precizăm că:

- în opinia noastră, suprafețele tronsoanelor de drum sunt definite de limitele zonelor de siguranță, stabilite în conformitate cu prevederile art. 16 alin. (1), art. 17 și anexa 1 din Ordonanța nr. 43 /1997;
- în unele zone, aceste suprafețe se suprapun peste imobile anterior înregistrate în evidențele de cadastru și carte funciară și/sau în sistemul integrat de cadastru și carte funciară.

TABEL CENTRALIZATOR CU INFORMAȚII DESPRE DRUMUL JUDEȚEAN DJ 203T

Nr. crt.	Drum județe an DJ 203T Trons on nr.	Tronsozul începe la : km 0 +000	Tronsozul se termina la km 4+624	Tronsozul începe la km: km:	Tronsozul se termină la km.	Lungime tronson intravilan (m)	Lungime tronson extravilan (m)	Lățime medie (m)	Suprafața teren de înscris în CF (mp) *)			
									Fără suprapuneri	Cu suprapuneri		
									Stanga	Dreapta	Total	
1	1	Visani intersecția cu DJ 203A	Iesire din Visani	0+000	0+071	-	71	14.17	1006			1006
2	2	Iesire din Visani	Limita UAT Jirlau	0+071	2+493	-	2422	16.33	39563			39563
3	3/1	Limita UAT Jirlau	Intersecție cu CF	2+493	4+044	-	1551	15.07	23376			23376
4	3/2	Intersecție cu CF	Intersecție cu DJ 203	4+044	4+624	580		19.82	11495			11495
<b>TOTAL</b>							<b>4044</b>		<b>75440</b>			<b>75440</b>

\*) Suprafețele tronsoanelor sunt definite de limitele zonelor de siguranță stabilite în conformitate cu prevederile art. 16 alin. (1) din Ordonanța nr. 43 /1947 (forma actualizată). În unele zone, aceste suprafețe se suprapun peste imobile anterior înregistrate în evidențele de cadastru și cartea funciară și/sau în sistemul integrat de cadastru și carte funciară. Vă informăm că, în conformitate cu prevederile art. 117 din regulamentul aprobat cu Ordinul nr. 700/1014 al ANCP, aceste suprașuneri se soluționează pe cale amiabilă sau de către instanțele de judecată. Referitor la această chestiune vă mai informăm că potrivit prevederilor art. 118 alin. (1) , în situația în care există imobile înregistrate în sistemul integrat de cadastru și carte funciară, și se solicită prima înscriere în sistem pentru un nou imobil, constatăndu-se o suprapunere reală, oficiul teritorial respinge documentația cadastrală.

data: 24.09.2020

întocmit: SC Infotop SRL Braila

ing. Jianu Nicolae

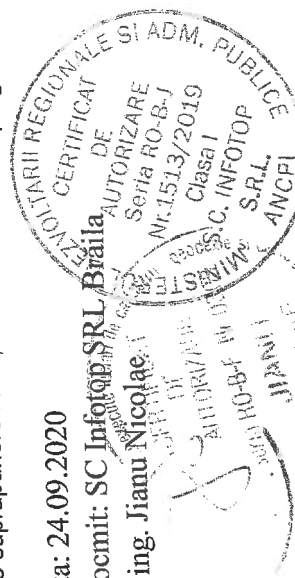



TABEL CENTRALIZATOR CU INFORMAȚII DESPRE DRUMUL JUDEȚEAN DJ 203T

Nr. crt.	Drum județe an DJ 203T Tronson nr.	Tronsonul începe la : km 0 +000	Tronsonul se termina la km 3+750	Tronsonul începe la km: 0+000	Tronsonul se termină la km.	Lungime tronson intravilan (m)	Lungime tronson extravilan (m)	Lățime medie (m)	Suprafața teren de înscris în CF (mp) *)			
									Fără suprapuneri	Cu suprapuneri		
										Stanga	Dreapta	Total
1	Visani intersecția cu DJ 203A	0+000	Iesire din Visani	0+071	0+071	-	71	14,17	1006			1006
2	Iesire din Visani	0+071	Limita UAT Jirlau	2+493	2+493	-	2422	16,33	39563			39563
3	3/1 Limita UAT Jirlau	2+493	Intersecție cu DJ 203	4+044	4+044	-	1551	15,07	23376			23376
4	3/2	4+044		4+624	4+624	-	580	19,82	11495			11495
	<b>TOTAL</b>					<b>0</b>	<b>4624</b>		<b>75440</b>			<b>75440</b>

\*) Suprafețele tronsoanelor sunt definite de limitele zonelor de siguranță stabilite în conformitate cu prevederile art. 16 alin. (1) din Ordonanța nr. 43 /1947 (forma actualizată). În unele zone, aceste suprafețe se suprapun peste imobile anterior înregistrate în evidențele de cadastru și carte funciară și/sau în sistemul integrat de cadastru și carte funciară. Vă informăm că, în conformitate cu prevederile art. 117 din regulamentul aprobat cu Ordinul nr. 700/1014 al ANCPI, aceste suprapuneri se soluționează pe cale amiabilă sau de către instanțele de judecată. Referitor la această chestiune vă mai informăm că potrivit prevederilor art. 118 alin. (1), în situația în care există imobile înregistrate în sistemul integrat de cadastru și carte funciară, și se solicită prima înscriere în sistem pentru un nou imobil, constatându-se o suprapunere reală, oficiul teritorial respinge documentația cadastrală.

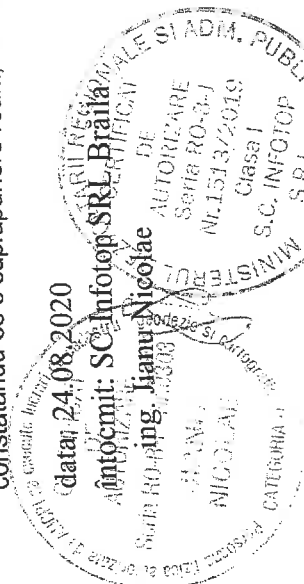

VISANI

TRONSON 1

*Visani*

TRONSON 2

TRONSON 3.1

TRONSON 3.2

*Jirlau*

JIRLAU

PLAN DE INCADRARE IN ZONA

SCARA 1:25000

DJ 203T

UAT VISANI, UAT JIRLAU - JUD. BRAILA

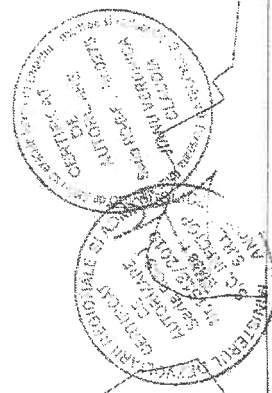

# PLAN TOPOGRAFIC

Scara 1:500

jud. BRAILA, UAT Visani, loc. Visani, DJ 203T-  
tronson 1 - Intersecția DJ 203A

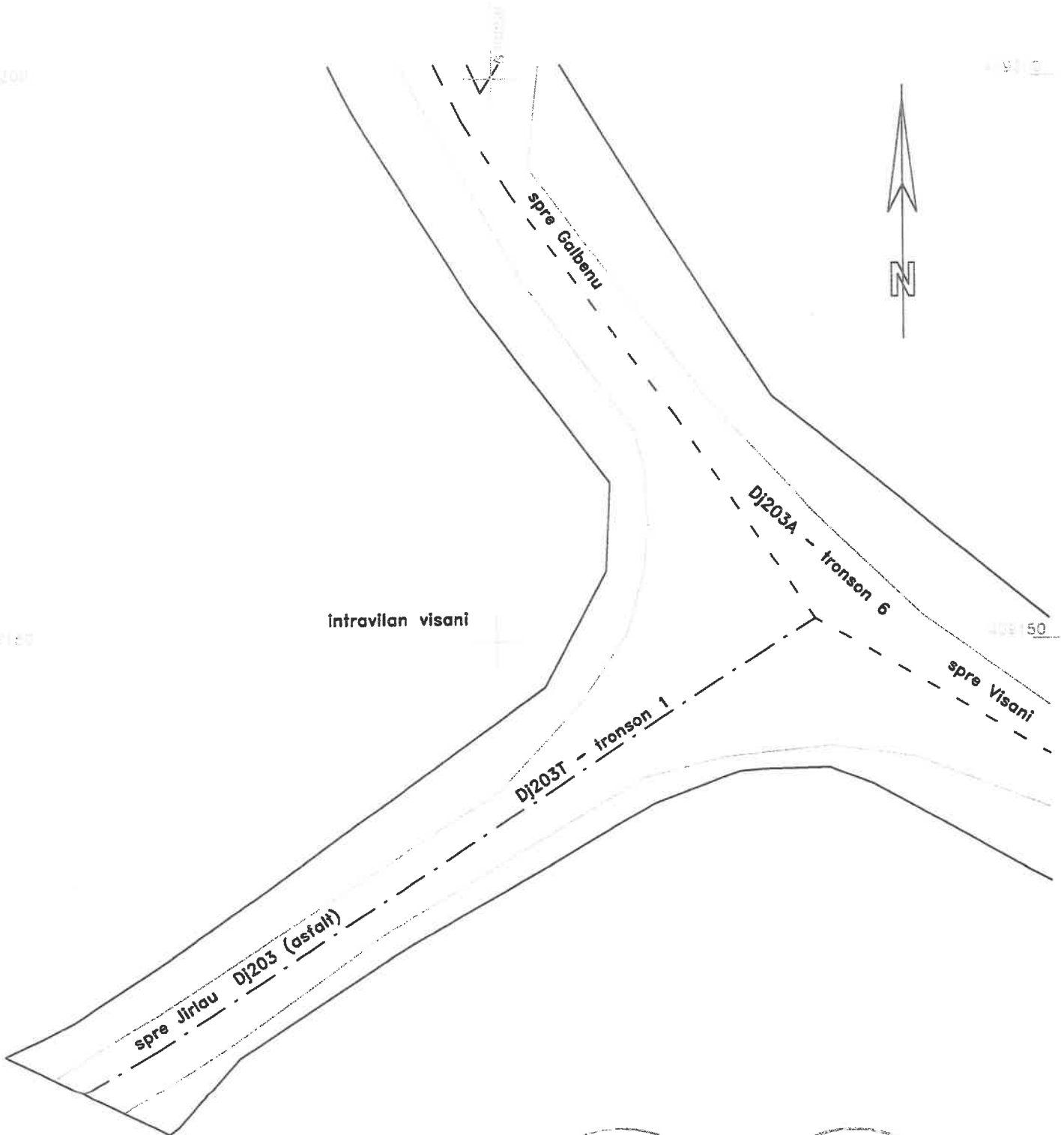

Data: 16/06/2020

Intenții: SC INFOTOP SRL Braila



# PLAN TOPOGRAFIC

Scara 11000

jud. BRAILA, UAT Jirlau, loc. Jirlau, DJ 203T-  
tronson 3/2 - Intersectia cu DJ 203

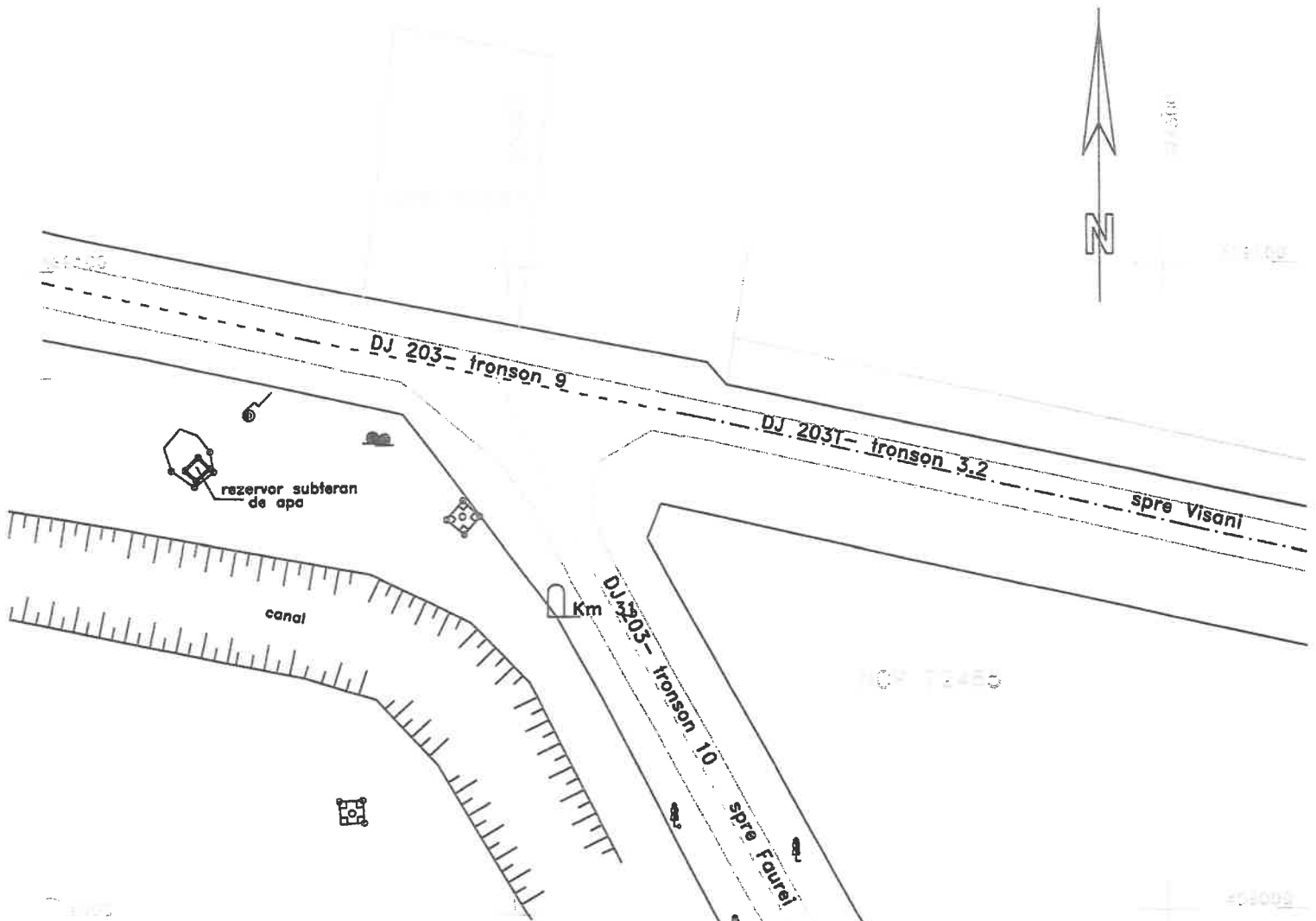

Data: 24/08/2020

Infocmit: SC INFOTOP SRL Braila

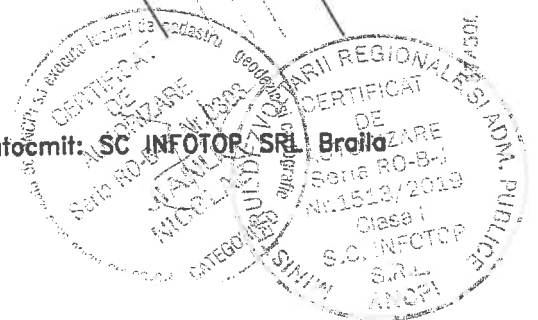

# PLAN DE SITUATIE

Scara 1:2000

jud. BRAILA, UAT Jirlau, loc. Jirlau, DJ 203T-  
tronson 3/2 - Intersectie CF - Intersectia cu DJ 203

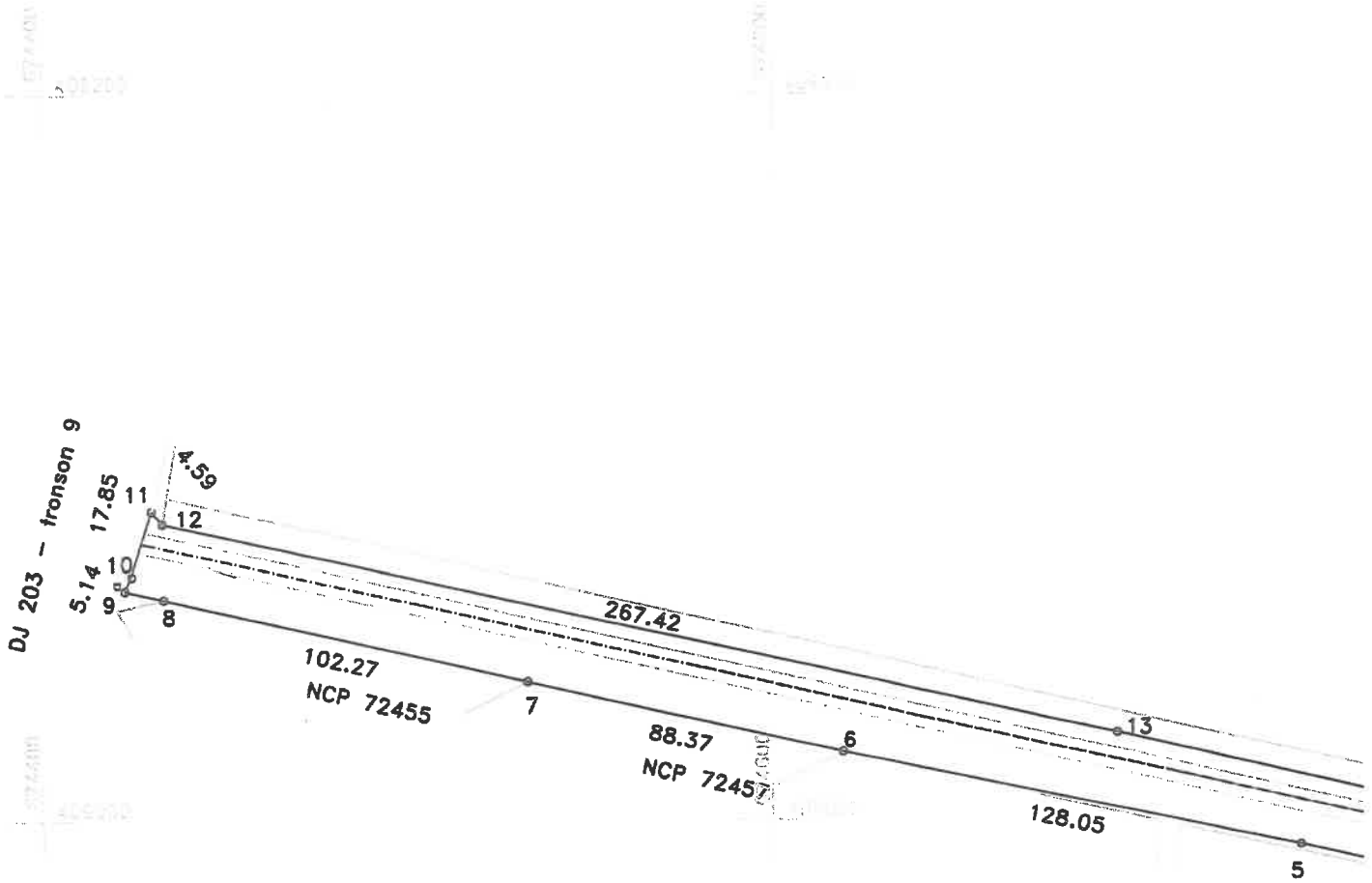

## DISPUNERE PLANSE

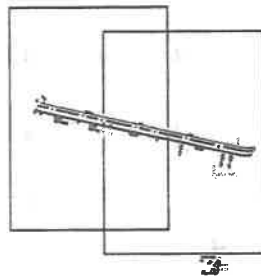

Lungimea tronsonului 3/2=580m

5/1/2020

Data:02/06/2020

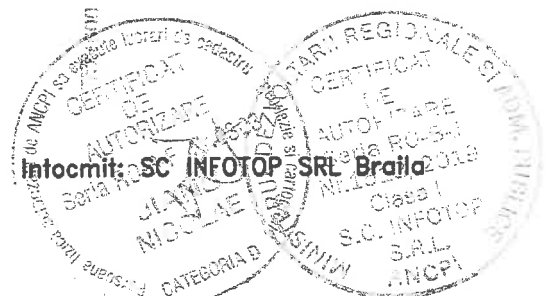

# PLAN DE SITUATIE

Scara 1:2000

jud. BRAILA, UAT Jirlau, loc. Jirlau, DJ 203T-  
tronson 3/2 - Intersectie CF - intersectia cu DJ 203

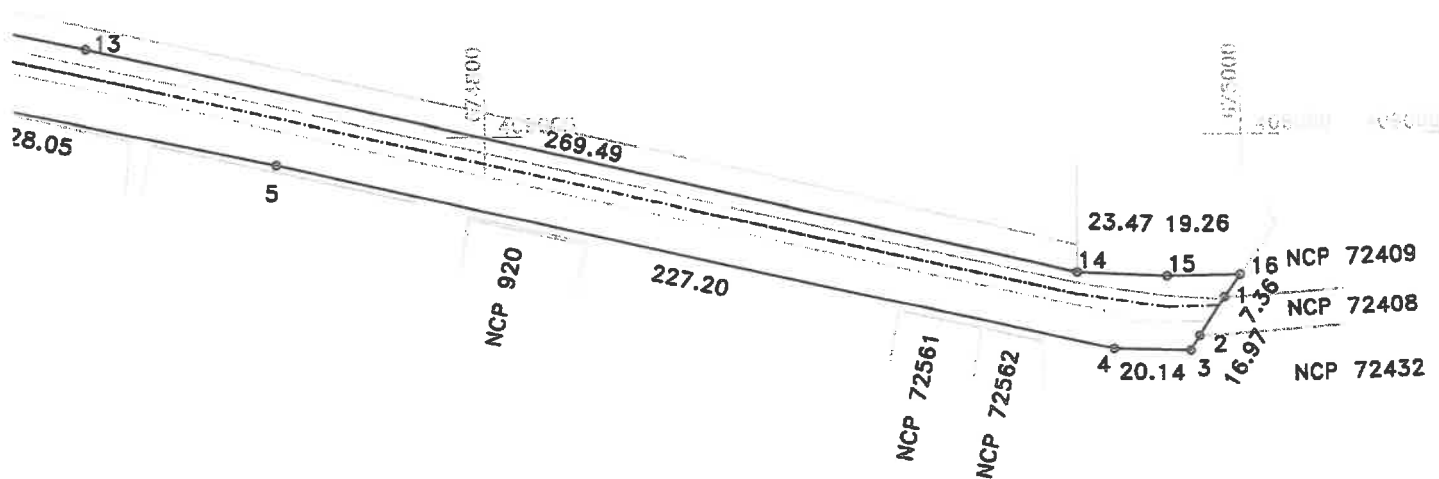

## DISPUNERE PLANSE

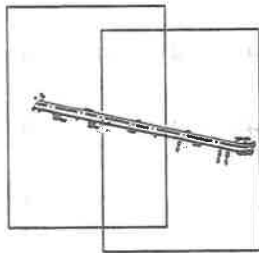

Lungimea tronsonului 3/2=580m

Data:02/06/2020

Intocmit: SC INFOTOP SRL Braila

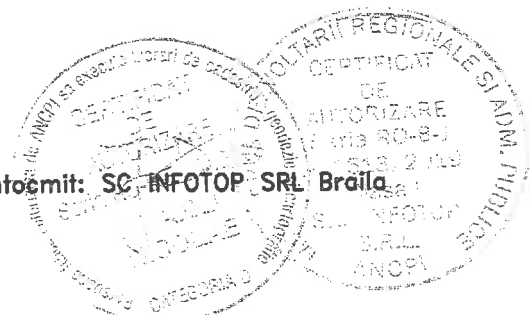

TABEL CENTRALIZATOR CU INFORMAȚII DESPRE DRUMUL JUDEȚEAN DJ 203T

Nr. crt.	Drum județe an DJ 203T	Tronsoanel începând de la km:	Tronsoanel se termină la km.	Lungime tronson intravilan (m)	Lungime tronson extravilan (m)	Lățime medie (m)	Suprafața teren de înscris în CF (mp) *)		
							Fără suprașurpune	Cu suprașurpune	Total
1	1	0+000	0+071	-	71	14.17	1006		1006
2	2	0+071	2+493	-	2422	16.33	39563		39563
3	3/1	2+493	3+973	-	1551	15.07	23376		23376
4	3/2	3+973	4+985	-	1012	20.68	20928		20928
<b>TOTAL</b>				<b>0</b>	<b>5056</b>		<b>84873</b>		<b>84873</b>

\*) Suprafețele tronsoanelor sunt deținute de limitele zonelor de siguranță stabilite în conformitate cu prevederile art. 16 alin. (1) din Ordonanța nr. 43 /1947 (forma actualizată). În unele zone, aceste suprafețe se suprașurpune peste imobile anterior înregistrate în evidențele de cadastru și carte funciară și/sau în sistemul integrat de cadastru și carte funciară. Vă informăm că, în conformitate cu prevederile art. 117 din regulamentul aprobat cu Ordinul nr. 700/1014 al ANCPPI, aceste suprașurpune se soluționează pe cale amiabilă sau de către instanțele de judecată. Referitor la această chestiune vă mai informăm că potrivit prevederilor art. 118 alin. (1), în situația în care există imobile înregistrate în sistemul integrat de cadastru și carte funciară, și se solicită prima înscriere în sistem pentru un nou imobil, constatându-se o suprașurpune reală, oficiul teritorial respinge documentația cadastrată.

data: 15.06.2020

întocmit: SC Infotop SRL Braiila

Ing. Ileana Nicolae

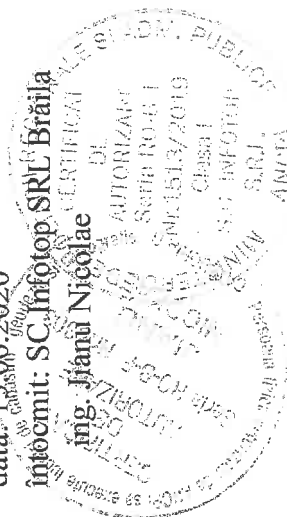

# PLAN DE SITUATIE

Scara 1:500

Adresa Imobilului

Jud. BRAILA, UAT Visani, loc. Visani, DJ 203T -  
tronson 1 - Intersectia DJ 203A - iesire din Visani

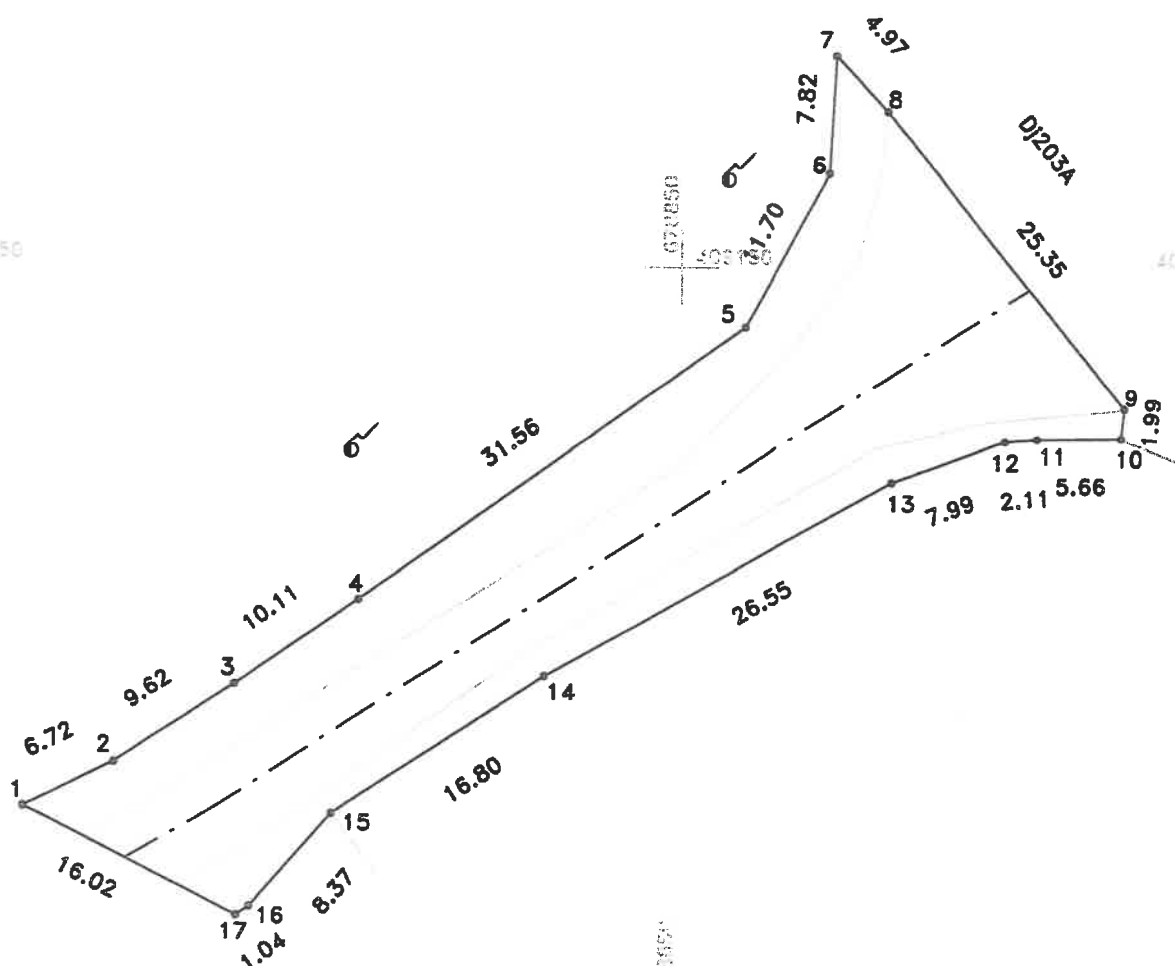

Lungimea tronsonului 1 este 71m

Data: 02/06/2020

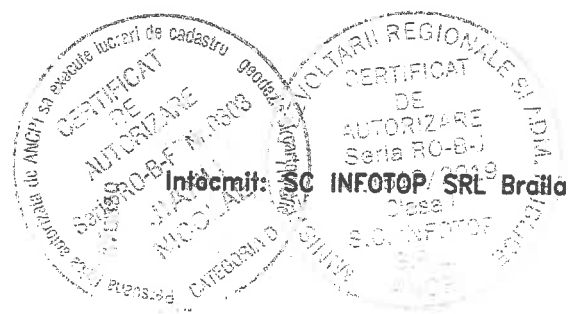



# PLAN DE SITUATIE

Scara 1:2000

Adresa imobilului  
jud. BRAILA, UAT Visani, loc. Visani, DJ 203T-  
tronson 2 - iesire din Visani - Limita UAT Jirlau



Lungimea tronsonului 2=2422m

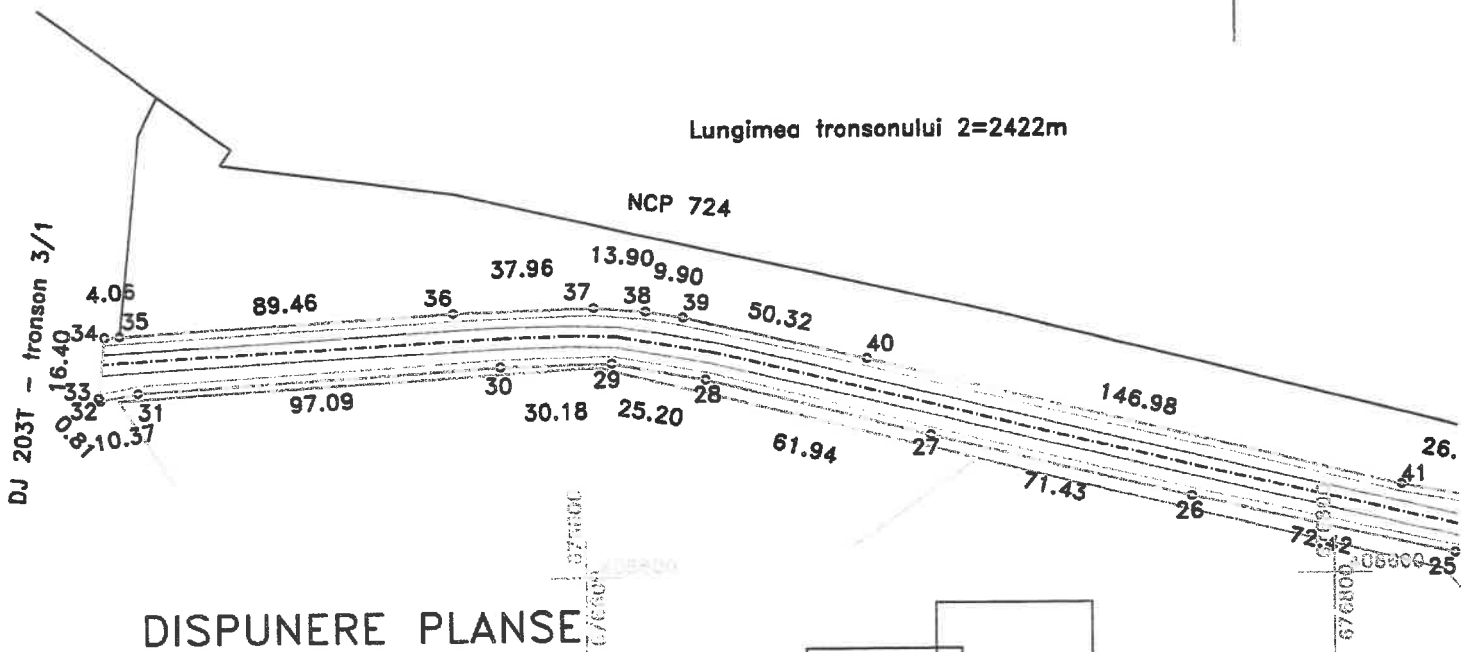

## DISPUNERE PLANSE

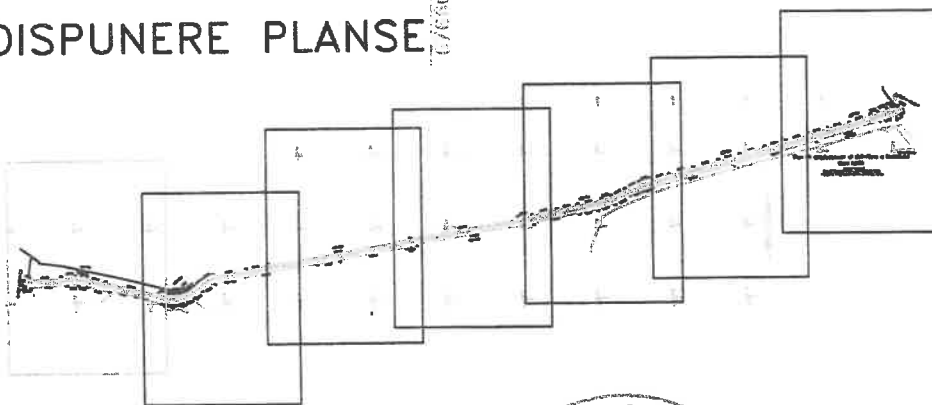

Data:02/06/2020

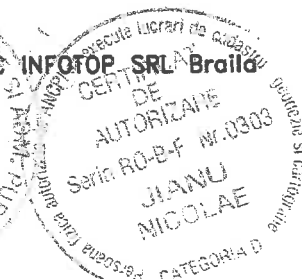



CADASTRU : MĂSURĂTORI TERESTRE : GIS

☎ 0239/611127 ☎ 0239/611125(fax) ✉ office@infotop.com.ro 🌐 www.infotop.com.ro

RO14RNCB0049017163240001(BCR Danubiu) - RO 11472246 - Str. R. S. Campiniu nr. 1, Brăila

# DOCUMENTAȚIE CADASTRALĂ A DRUMULUI JUDEȚEAN DJ 203T (ANTERIOR DEPUNERII LA OCPI)

Contract nr. 402 din 14 noiembrie 2019

Beneficiar: CONSILIUL JUDEȚEAN BRĂILA

Prestator: SC Infotop SRL Brăila

# PLAN DE SITUATIE

Scara 1:2000

Adresa imobilului  
jud. BRAILA, UAT Visani, loc. Visani, DJ 203T-  
tronson 2 - iesire din Visani - Limita UAT Jirlau

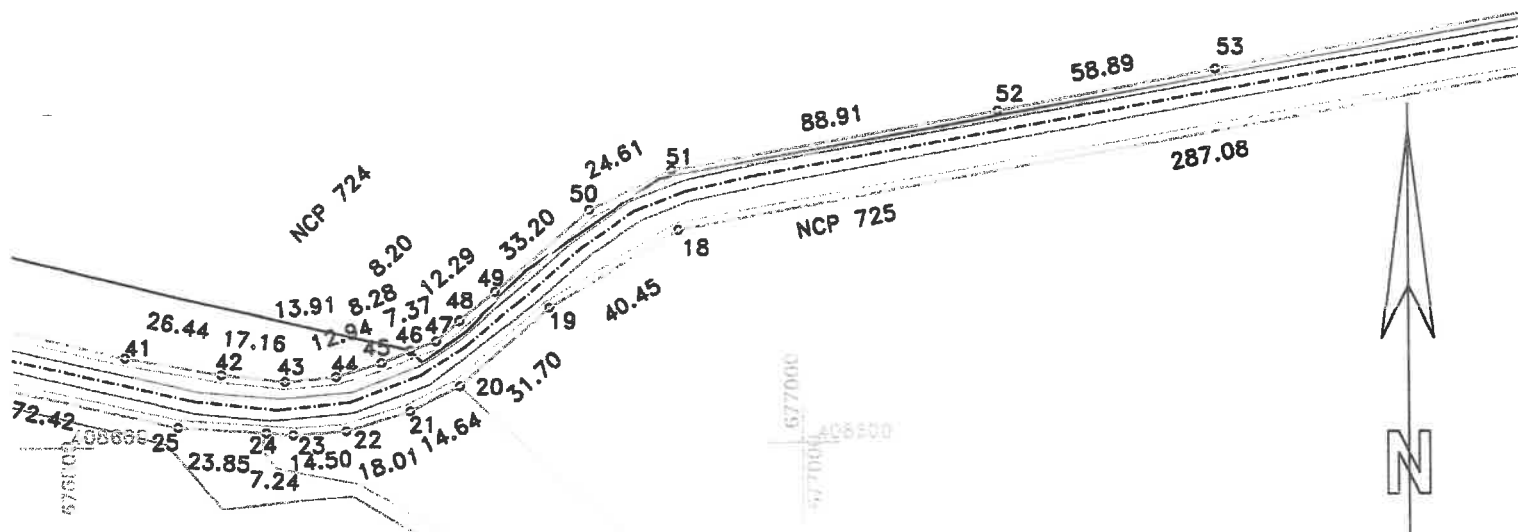

Lungimea tronsonului 2=2422m

## DISPUNERE PLANSE

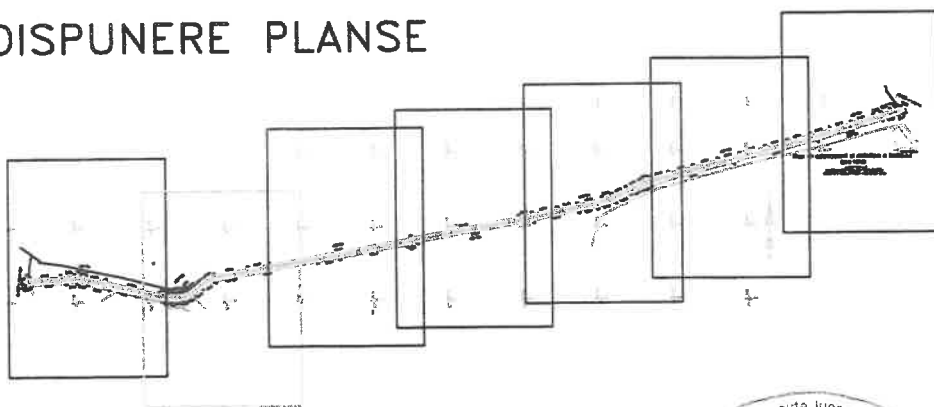

Data:02/06/2020

**MINISTERUL DEZVOLTARII REGIONALE**  
CERTIFICAT DE AUTORIZARE  
Intocmit de: **SC INFOTOP SRL Braila**  
Nr.1513/2019  
Clasa I  
S.C. INFOTOP S.R.L.  
ANCP

**CERTIFICAT DE AUTORIZARE**  
Intocmit de: **SC INFOTOP SRL Braila**  
Nr.1513/2019  
Clasa I  
S.C. INFOTOP S.R.L.  
ANCP

**PERMISUL DE CONSTRUCII**  
CATEGORIA D

# PLAN DE SITUATIE

Scara 1:2000

Adresa imobilului  
jud. BRAILA, UAT Visani, loc. Visani, DJ 203T-  
tronson 2 - lesire din Visani - Limita UAT Jirlau

## DISPUNERE PLANSE

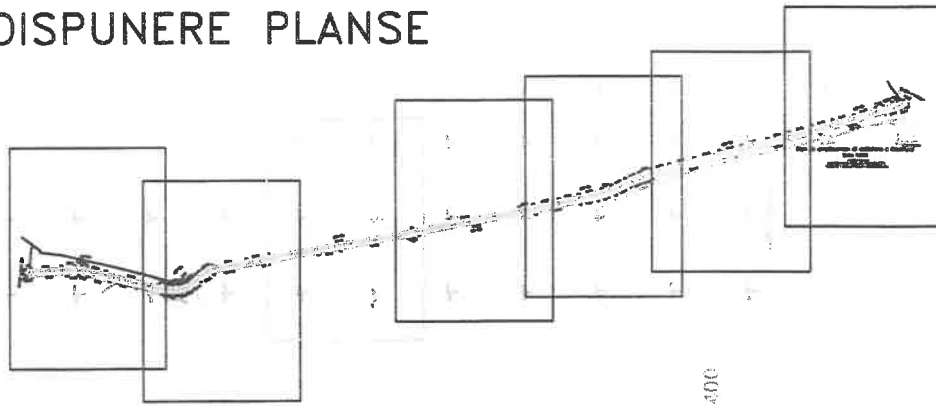

Lungimea tronsonului 2=2422m

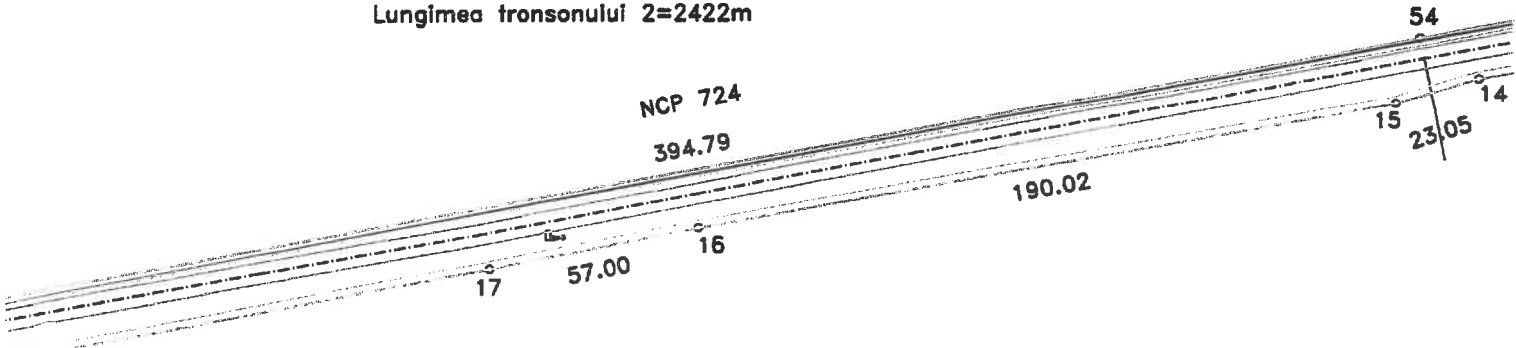

Data:02/06/2020

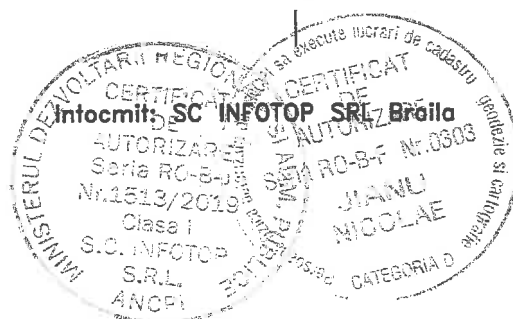

# PLAN DE SITUATIE

Scara 1:2000

Adresa imobilului  
jud. BRAILA, UAT Visani, loc. Visani, DJ 203T-  
tronson 2 - iesire din Visani - Limita UAT Jiriau

## DISPUNERE PLANSE

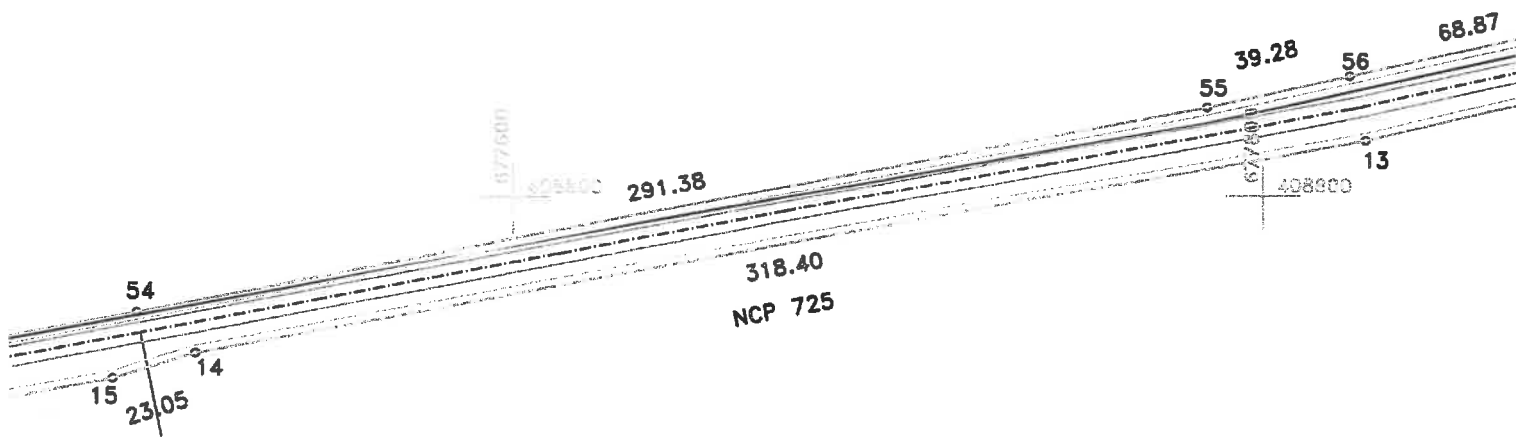
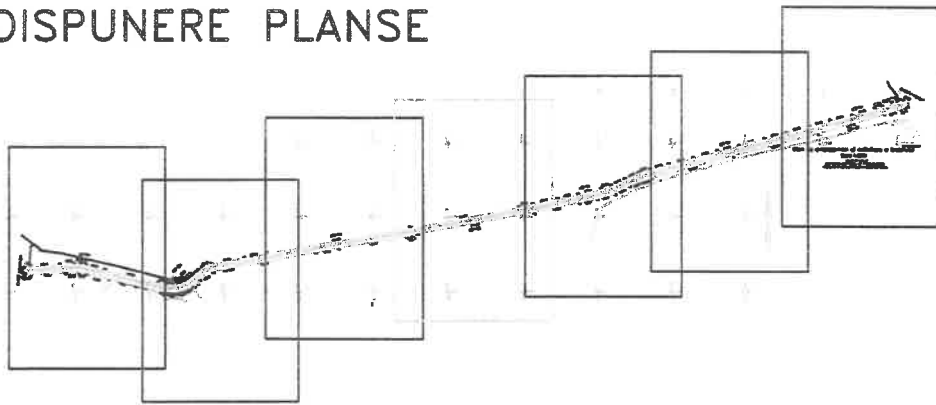

Lungimea tronsonului 2=2422m

Data:02/06/2020

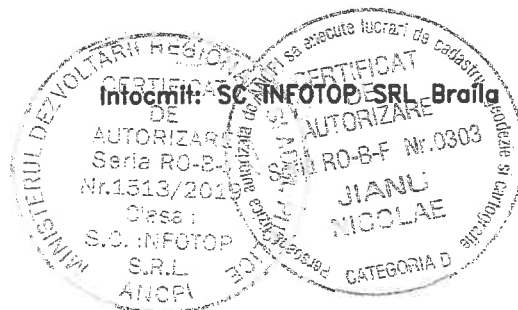

# PLAN DE SITUATIE

Scara 1:2000

Adresa imobilului  
jud. BRAILA, UAT Visani, loc. Visani, DJ 203T-  
tronson 2 - iesire din Visani - Limita UAT Jirlau

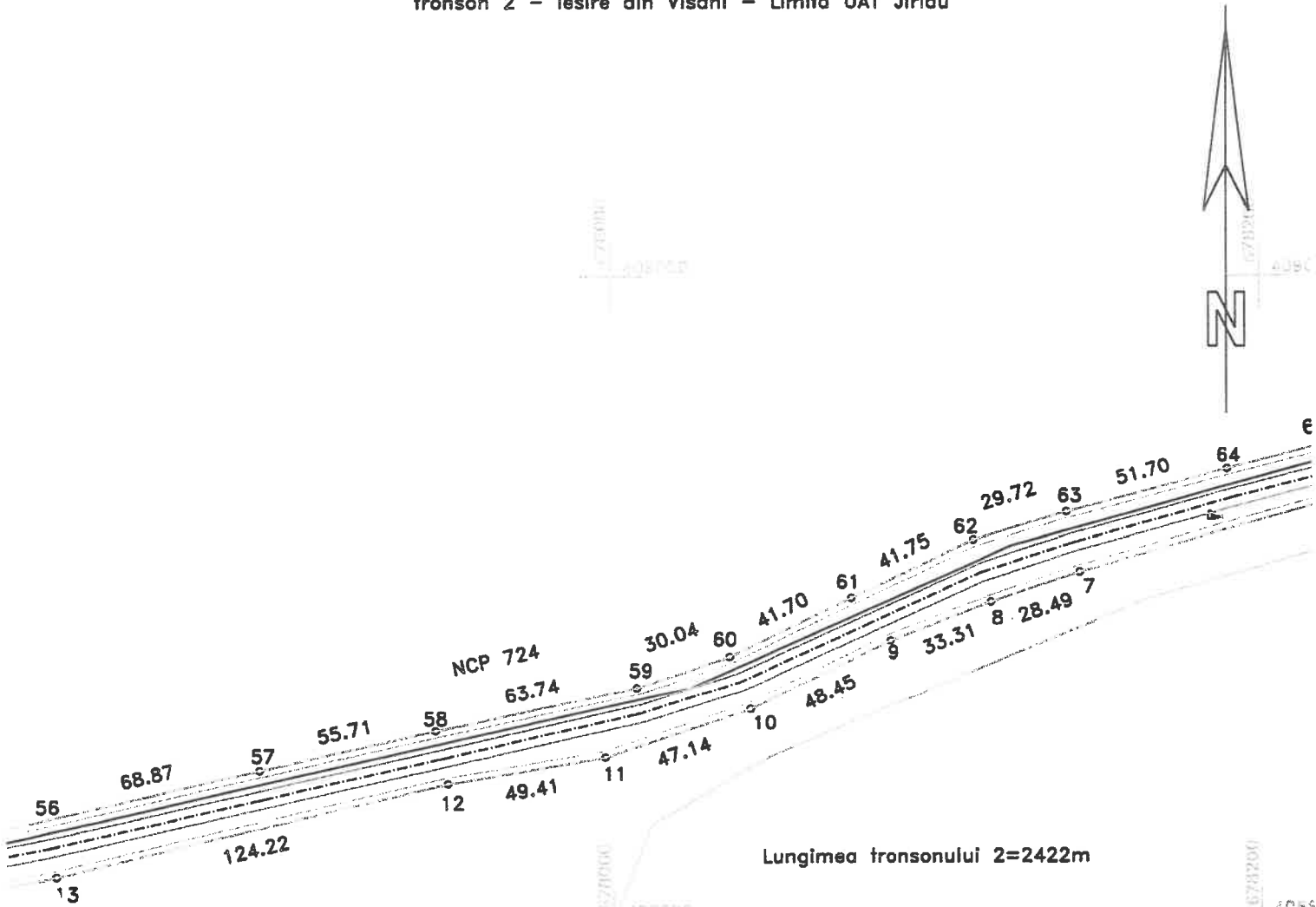

## DISPUNERE PLANSE

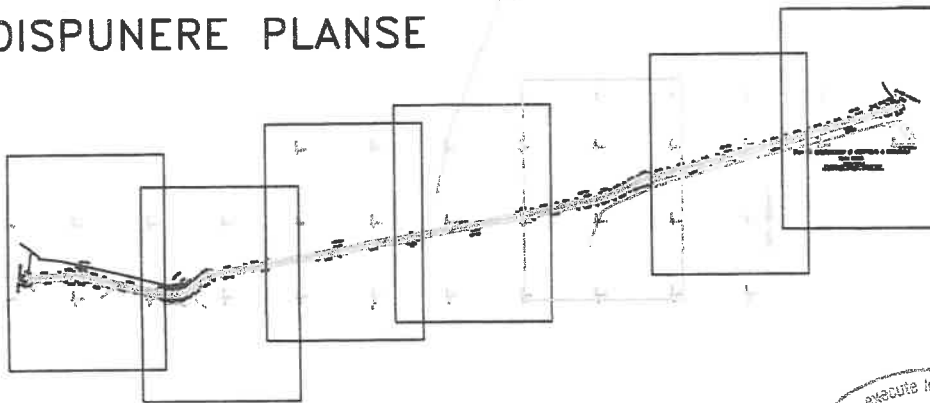

Data: 02/06/2020

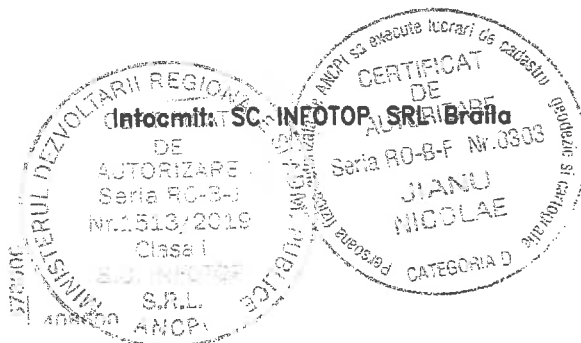

# PLAN DE SITUATIE

Scara 1:2000

Adresa imobilului  
jud. BRAILA, UAT Visani, loc. Visani, DJ 203T-  
tronson 2 - iesire din Visani - Limita UAT Jirlau

## DISPUNERE PLANSE

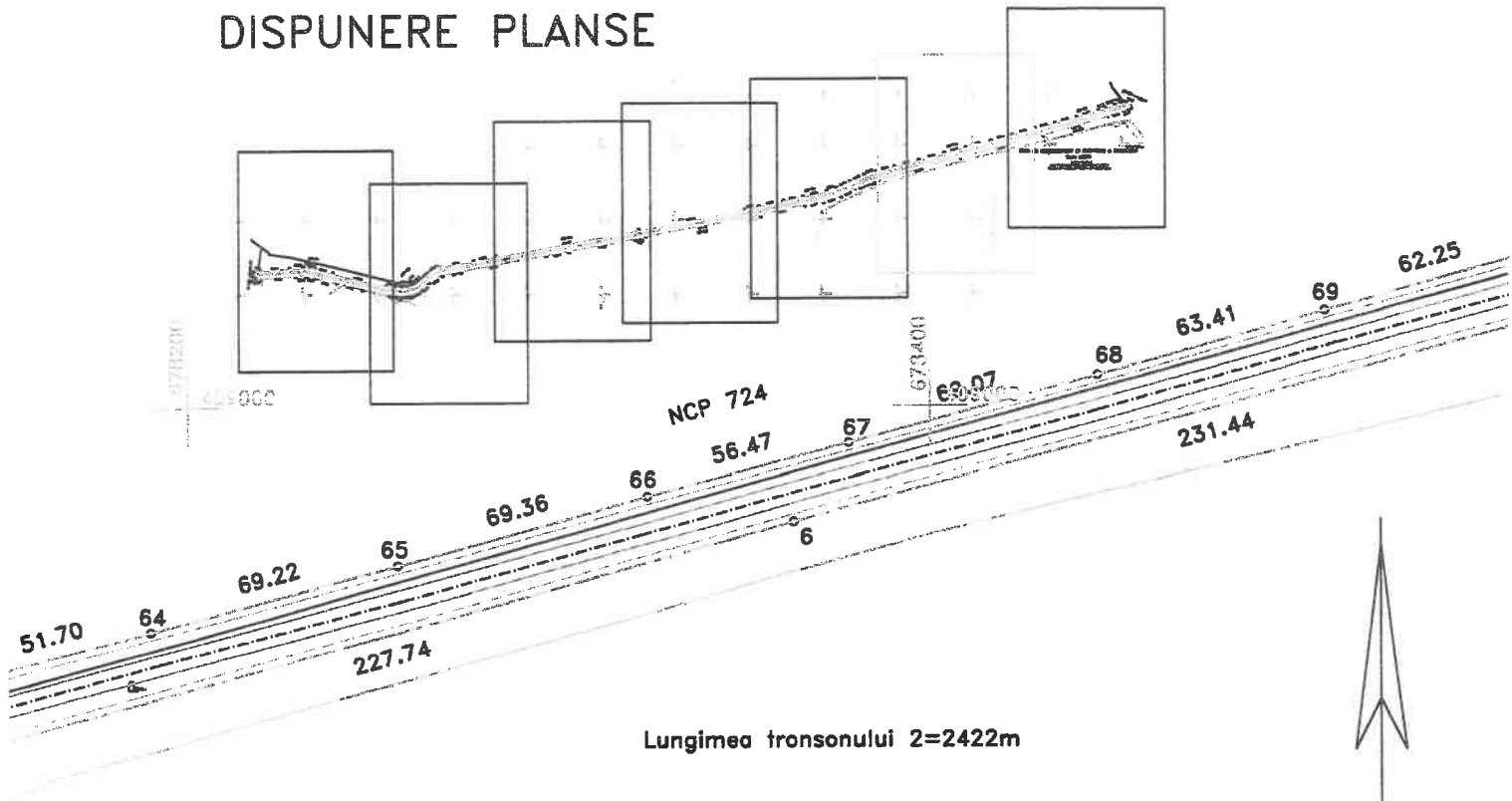

Data:02/06/2020



Intocmit: SC INFOTOP SRI Braila

# PLAN DE SITUATIE

Scara 1:2000

Adresa imobilului  
jud. BRAILA, UAT Visani, loc. Visani, DJ 203T-  
tronson 2 - iesire din Visani - Limita UAT Jirlau

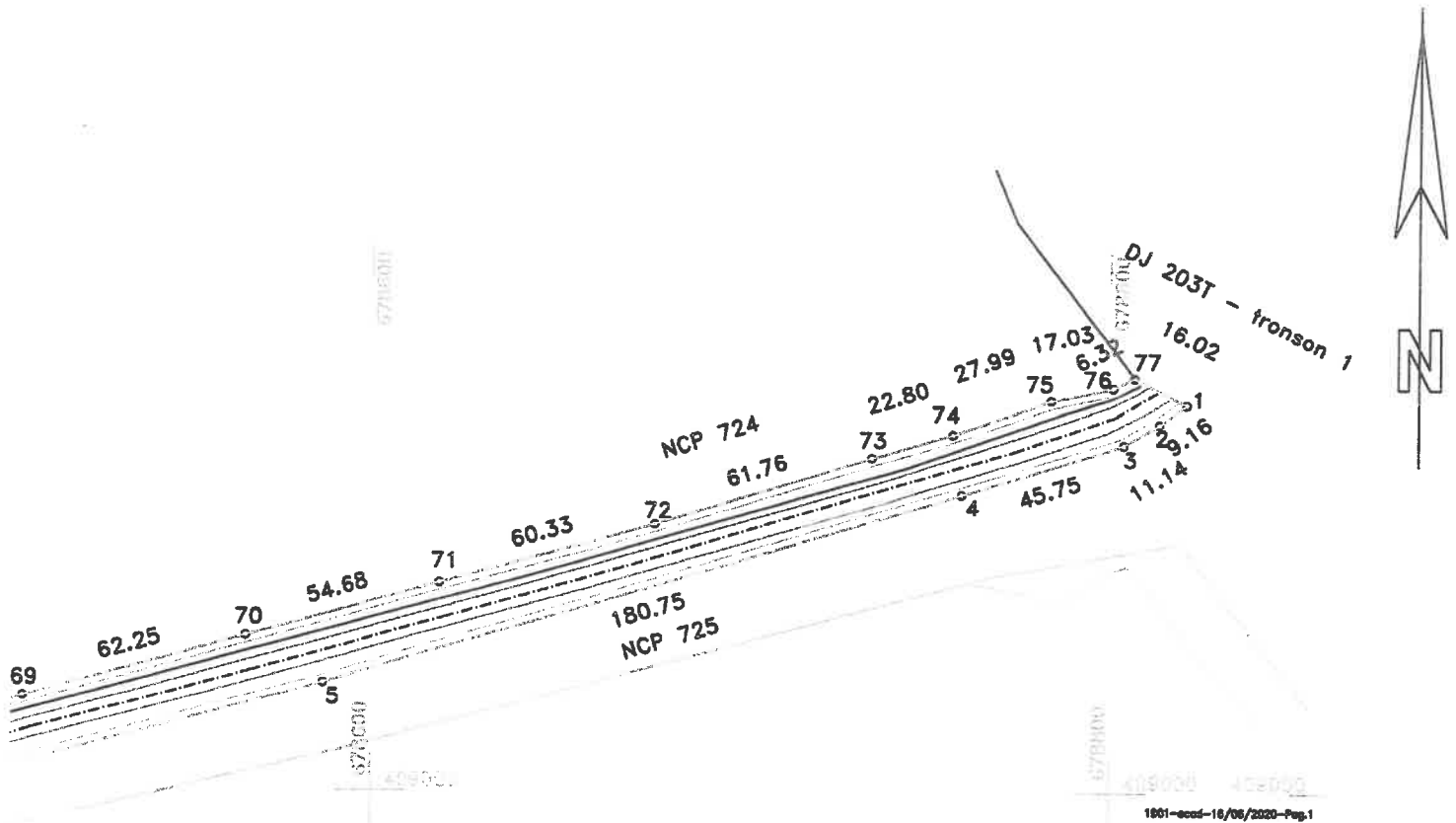

1801-cad-16/06/2020-Pag.1

## DISPUNERE PLANSE

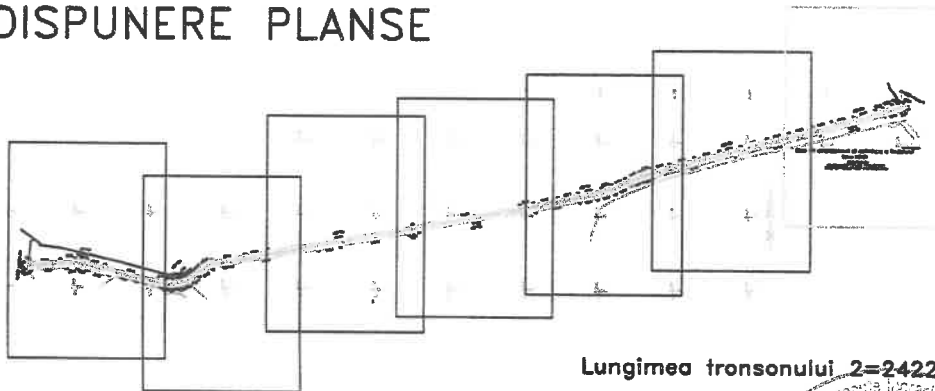

Lungimea tronsonului 2=2422m

Data:02/06/2020

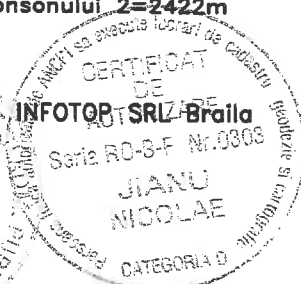
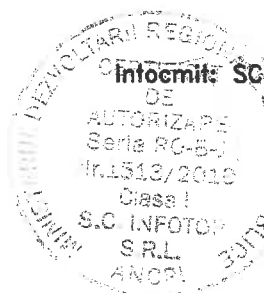



# PLAN DE SITUATIE

Scara 1:2000

Adresa imobilului  
jud. BRAILA, UAT Jirlau, DJ 203T-  
tronson 3/1 - UAT Jirlau - Intersectie CF

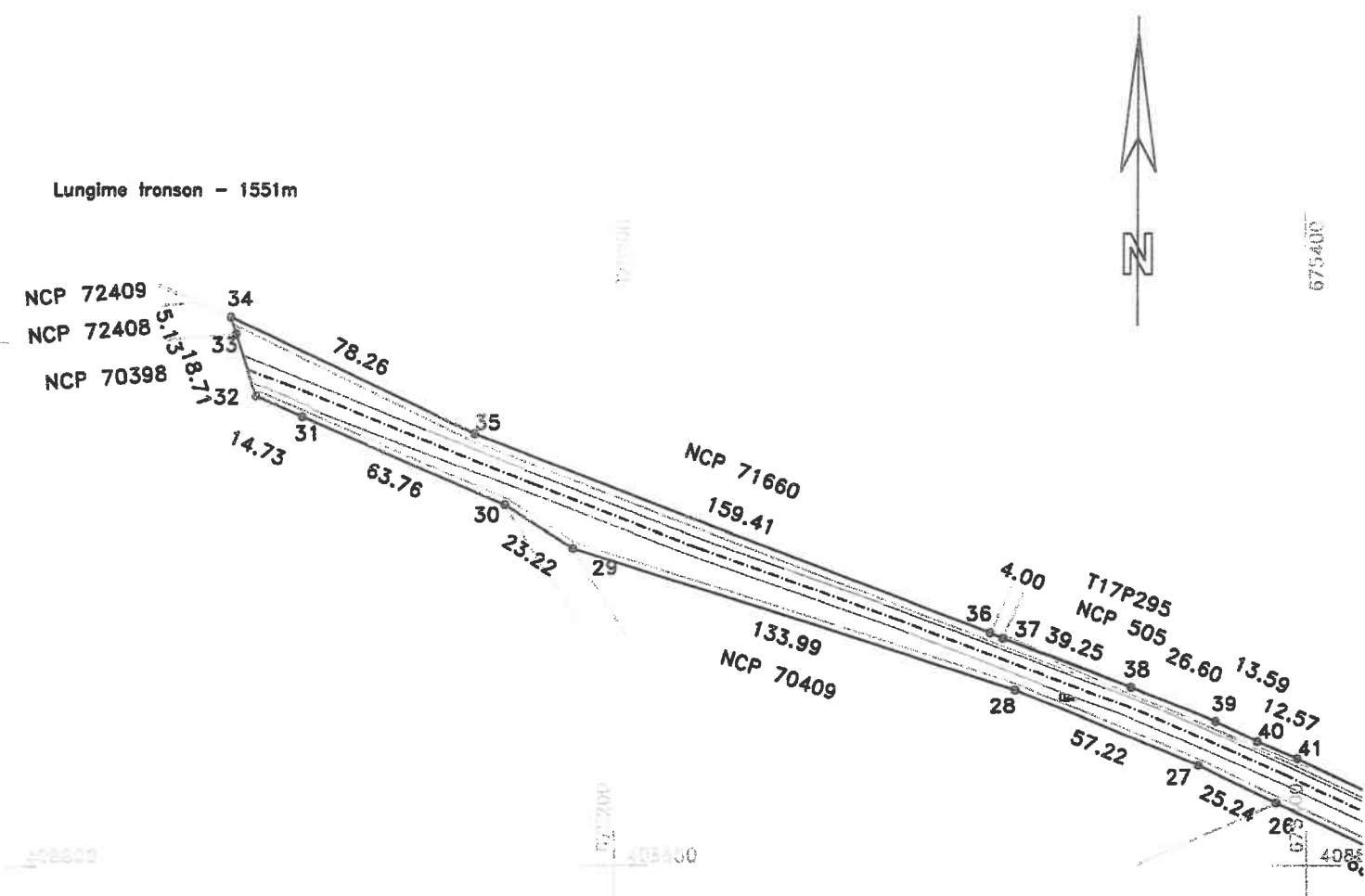

## DISPUNERE PLANSE

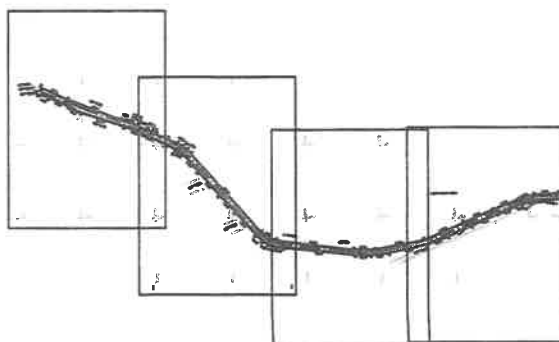

Lungimea tronsonului 3/1=1551m

Data:02/06/2020



# PLAN DE SITUATIE

Scara 1:2000

Adresa imobilului  
jud. BRAILA, UAT Jirlau, DJ 203T-  
tronson 3/1 - UAT Jirlau - Intersectie CF

Lungime tronson - 1551m

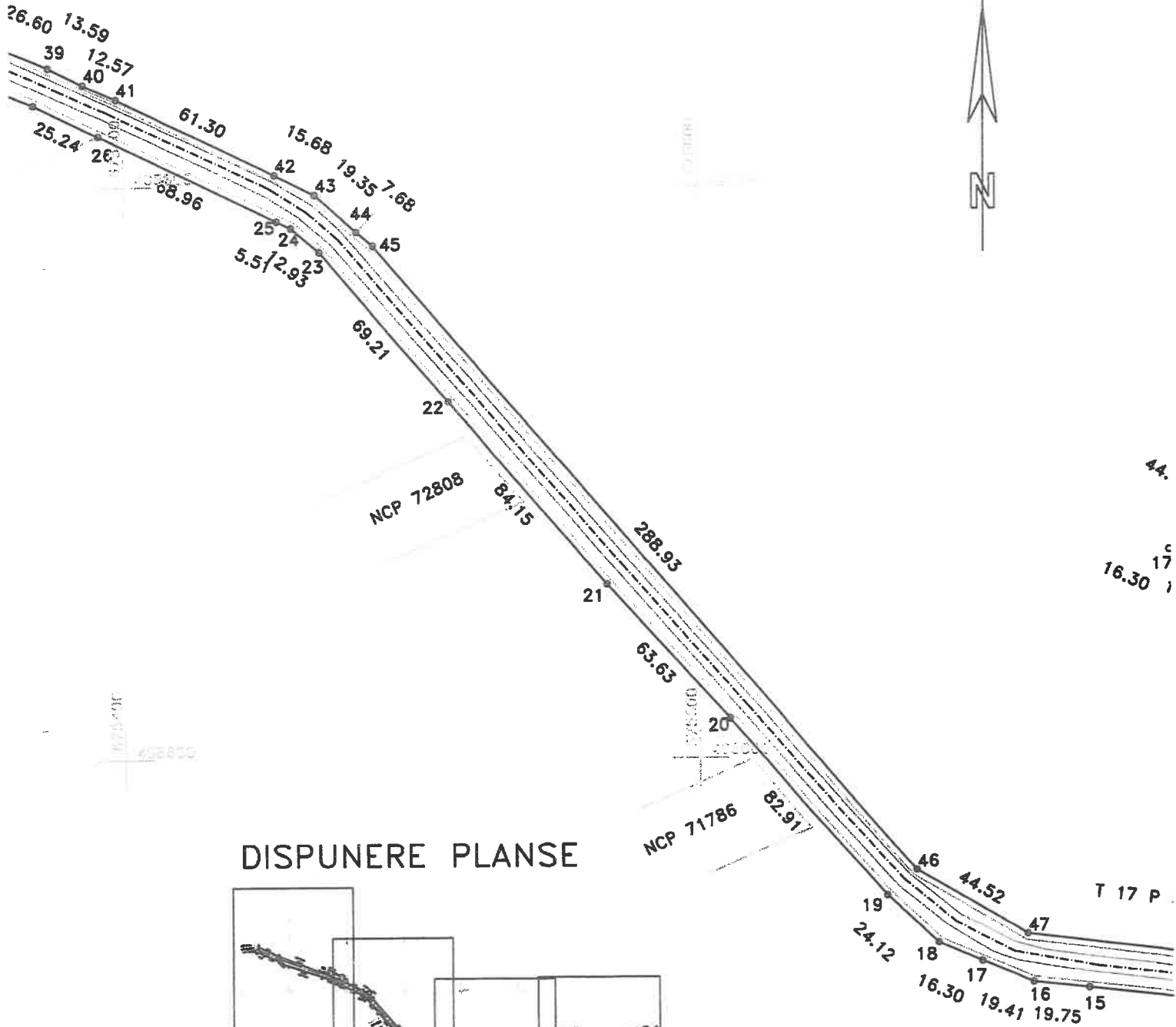

## DISPUNERE PLANSE

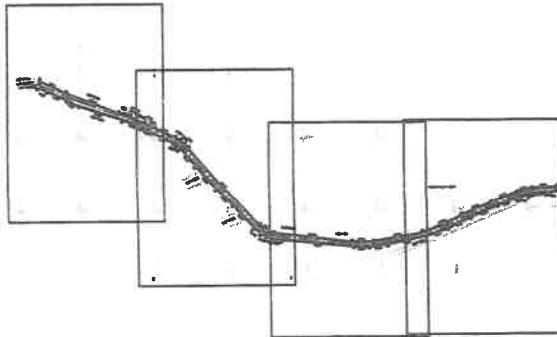

Data:02/06/2020

Lungimea tronsonului 3/1=1551m



# PLAN DE SITUATIE

Scara 1:2000

Adresa imobilului  
jud. BRAILA, UAT Jirlau, DJ 203T-  
tronson 3/1 - UAT Jirlau - Intersectie CF



Lungime tronson - 1551m

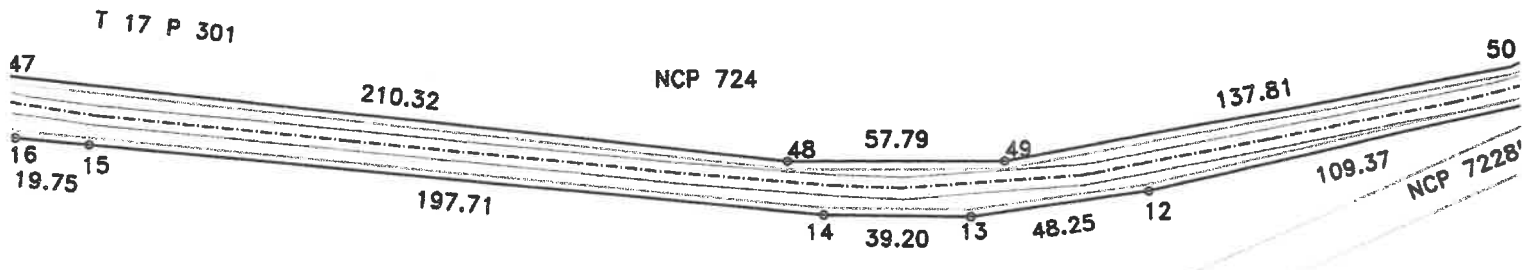

## DISPUNERE PLANSE

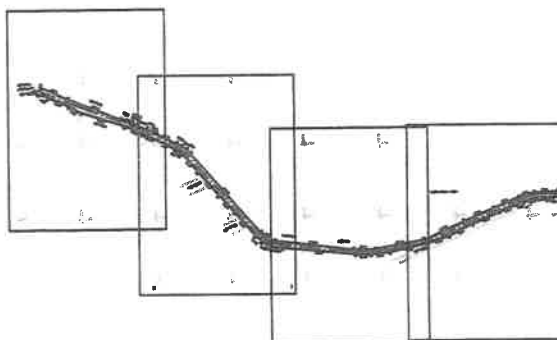

Lungimea tronsonului 3/1=1551m

Data:02/06/2020

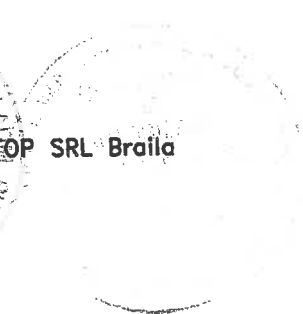
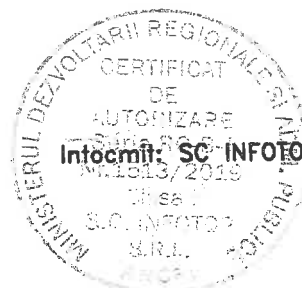

# PLAN DE SITUATIE

Scara 1:2000

Adresa imobilului  
jud. BRAILA, UAT Jirlau, DJ 203T-  
tronson 3/1 - UAT Jirlau - Intersectie CF



Lungime tronson - 1551m

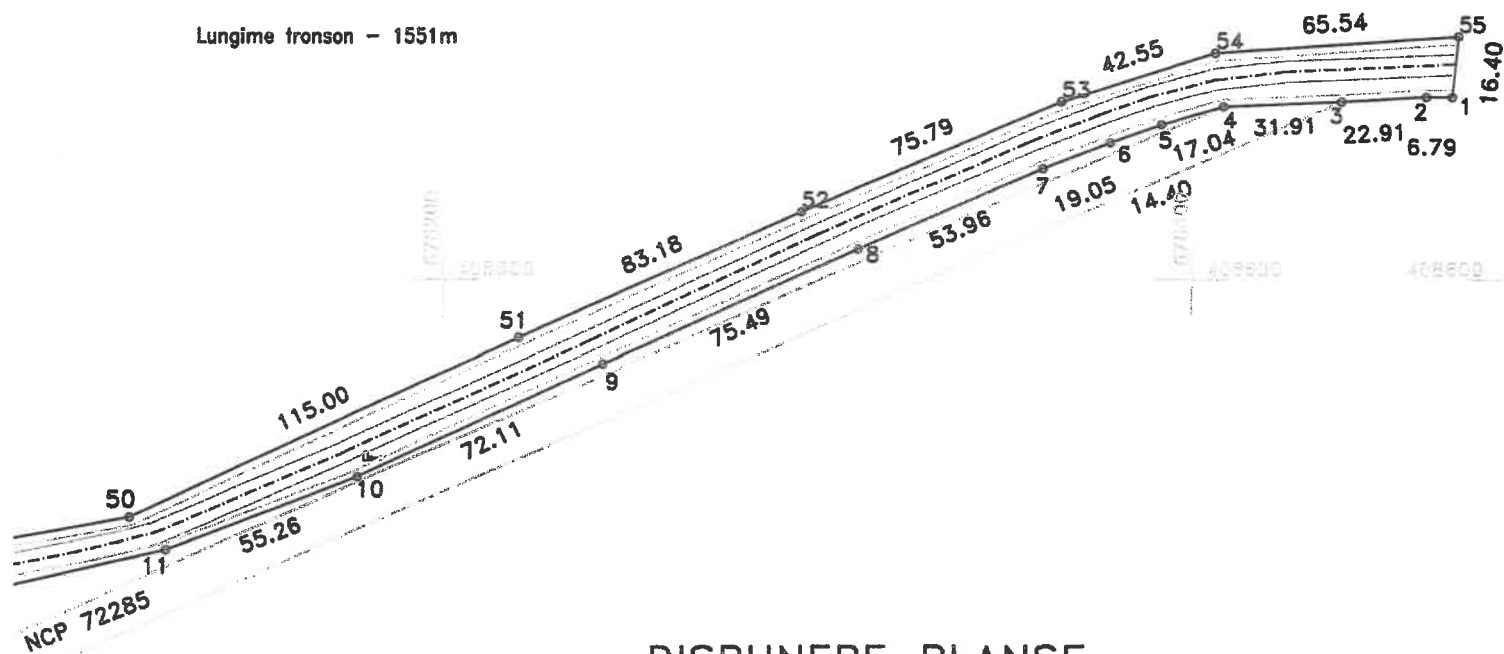

## DISPUNERE PLANSE

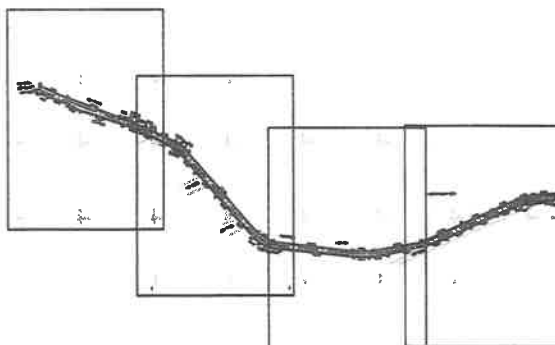

Lungimea tronsonului 3/1=1551m

Data:02/06/2020

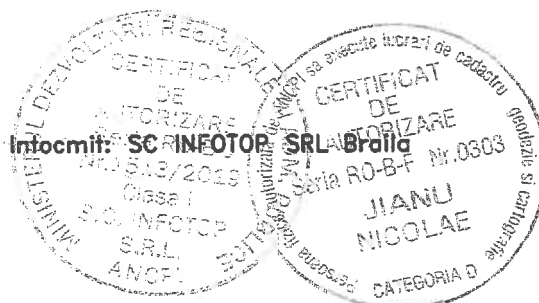

# PLAN DE SITUATIE

Scara 1:2000

Adresa imobilului  
jud. BRAILA, UAT Jirlau, loc. Jirlau, DJ 203T-  
tronson 3/2 - Intersectie CF - Intersectia cu DJ 203

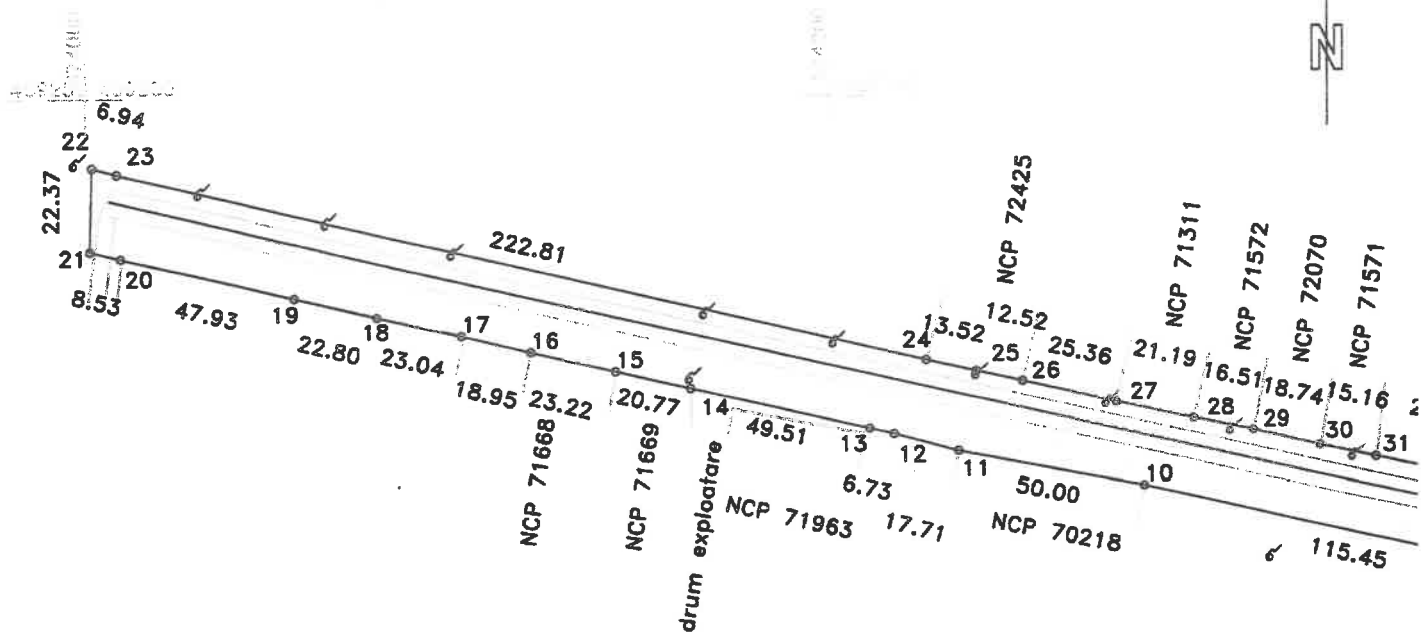

## DISPUNERE PLANSE

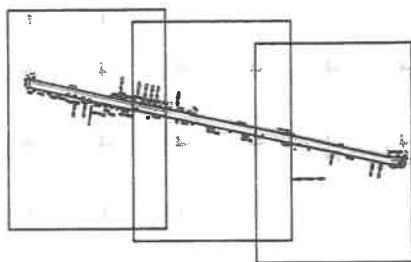

Lungimea tronsonului 3/2=3095m

Data:02/06/2020

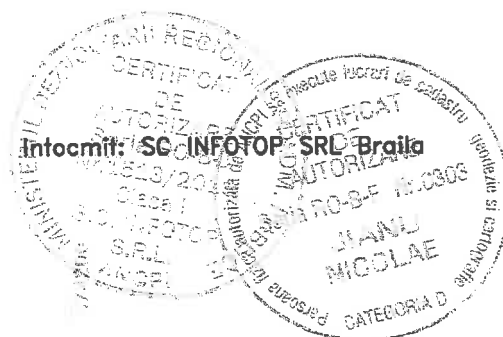

# PLAN DE SITUATIE

Scara 1:2000

Adresa imobilului  
jud. BRAILA, UAT Jirlau, loc. Jirlau, DJ 203T-  
tronson 3/2 - Intersectie CF - Intersectia cu DJ 203

Lungime tronson - 501m

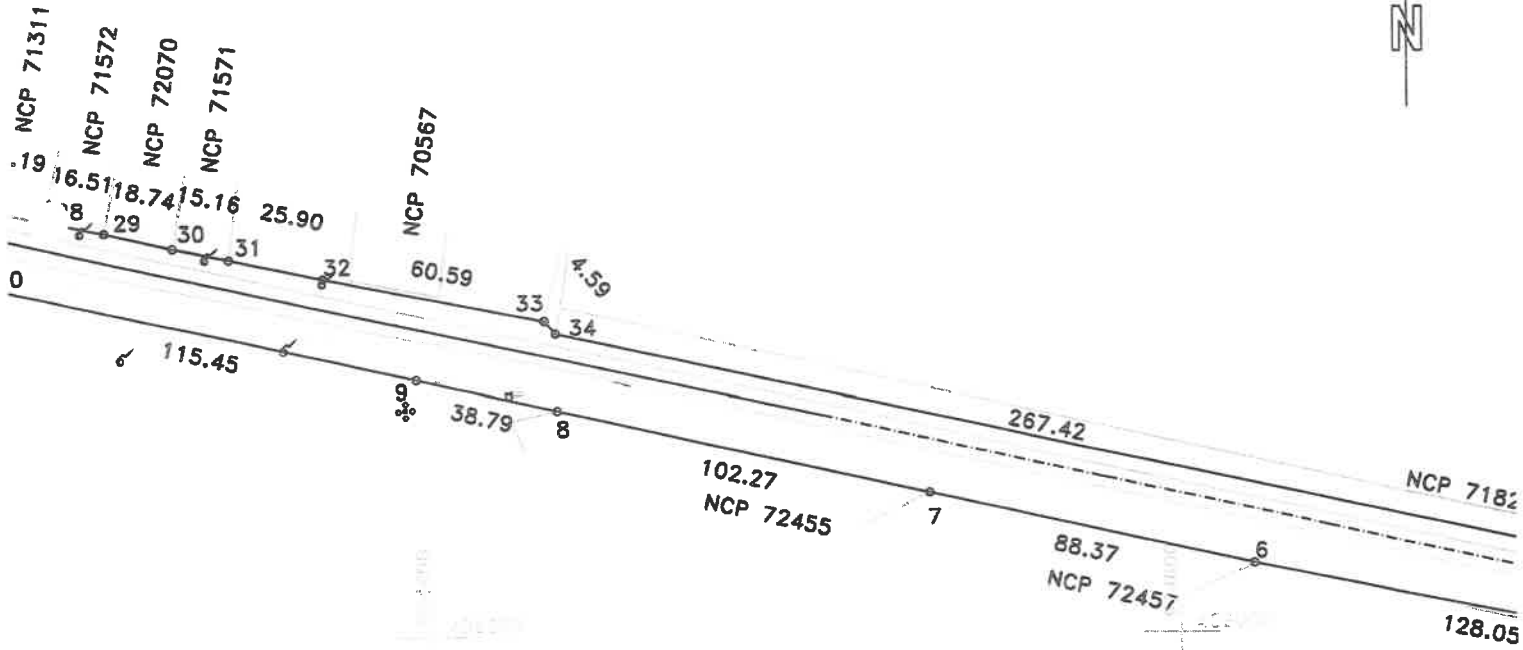

## DISPUNERE PLANSE

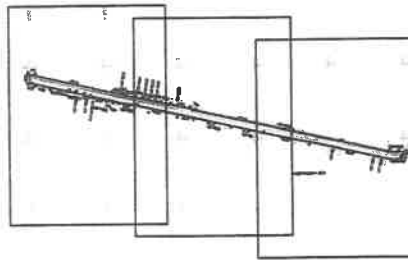

Lungimea tronsonului 3/2=3095m

Data:02/06/2020

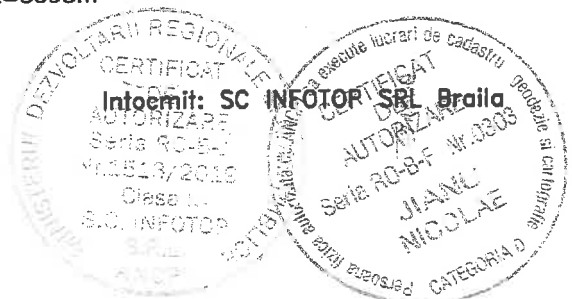

# PLAN DE SITUATIE

Scara 1:2000

Adresa imobilului  
jud. BRAILA, UAT Jirlau, loc. Jirlau, DJ 203T-  
tronson 3/2 - Intersectie CF - Intersectia cu DJ 203

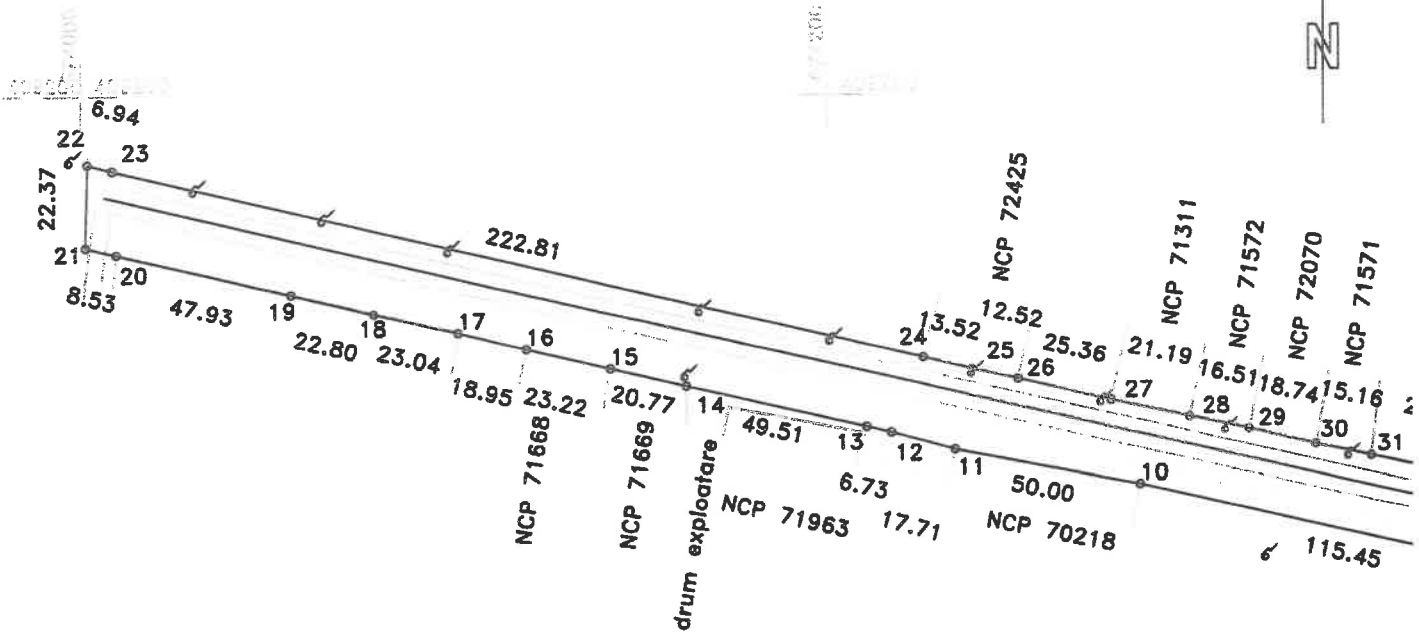

## DISPUNERE PLANSE

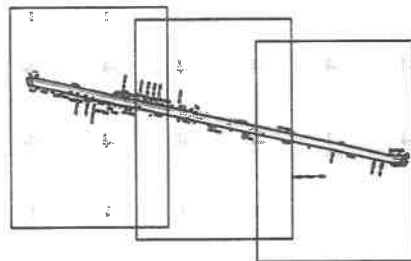

Lungimea tronsonului 3/2=3095m

Data:02/06/2020

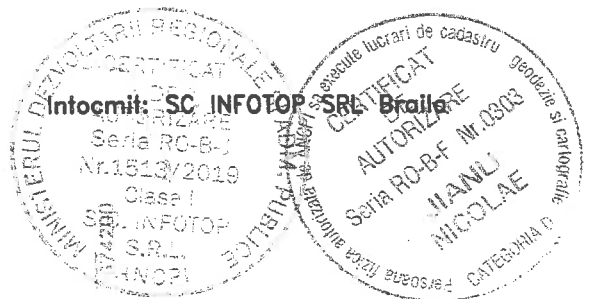

# PLAN DE SITUATIE

Scara 1:2000

Adresa imobilului  
jud. BRAILA, UAT Jirlau, loc. Jirlau, DJ 203T-  
tronson 3/2 - Intersectie CF - Intersectia cu DJ 203

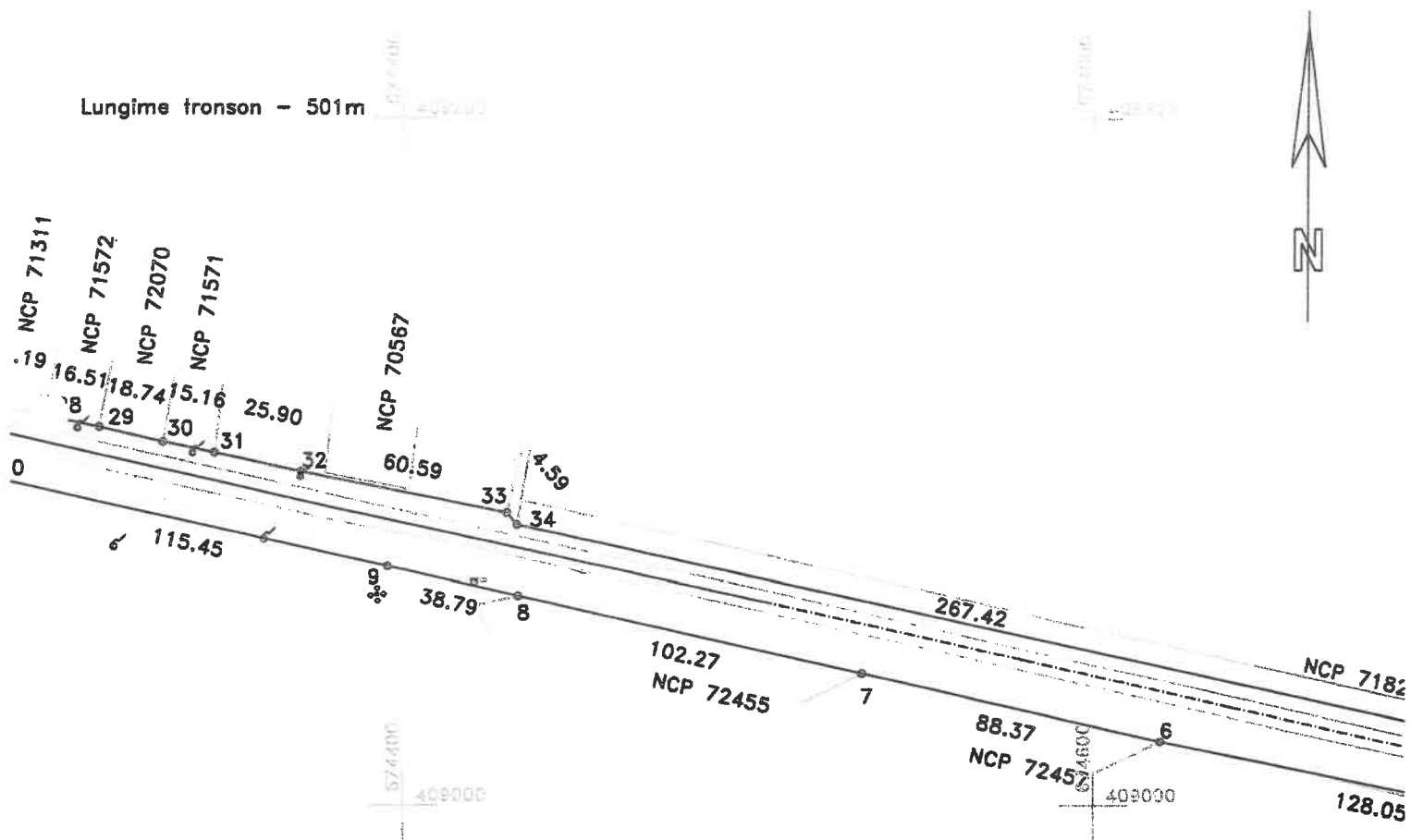

## DISPUNERE PLANSE

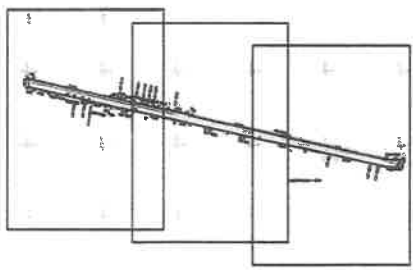

Lungimea tronsonului 3/2=3095m

Data:02/06/2020

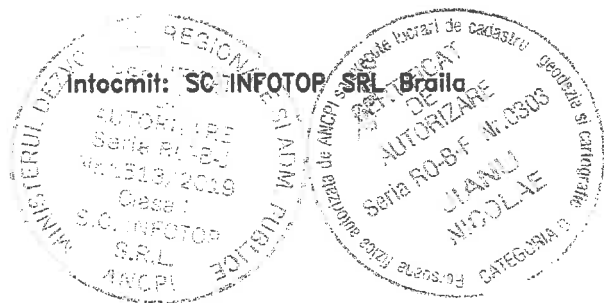



# PLAN DE SITUATIE

Scara 1:2000

Adresa imobilului  
jud. BRAILA, UAT Jirlau, loc. Jirlau, DJ 203T-  
tronson 3/2 - Intersectie CF - Intersectia cu DJ 203



Lungime tronson - 501m

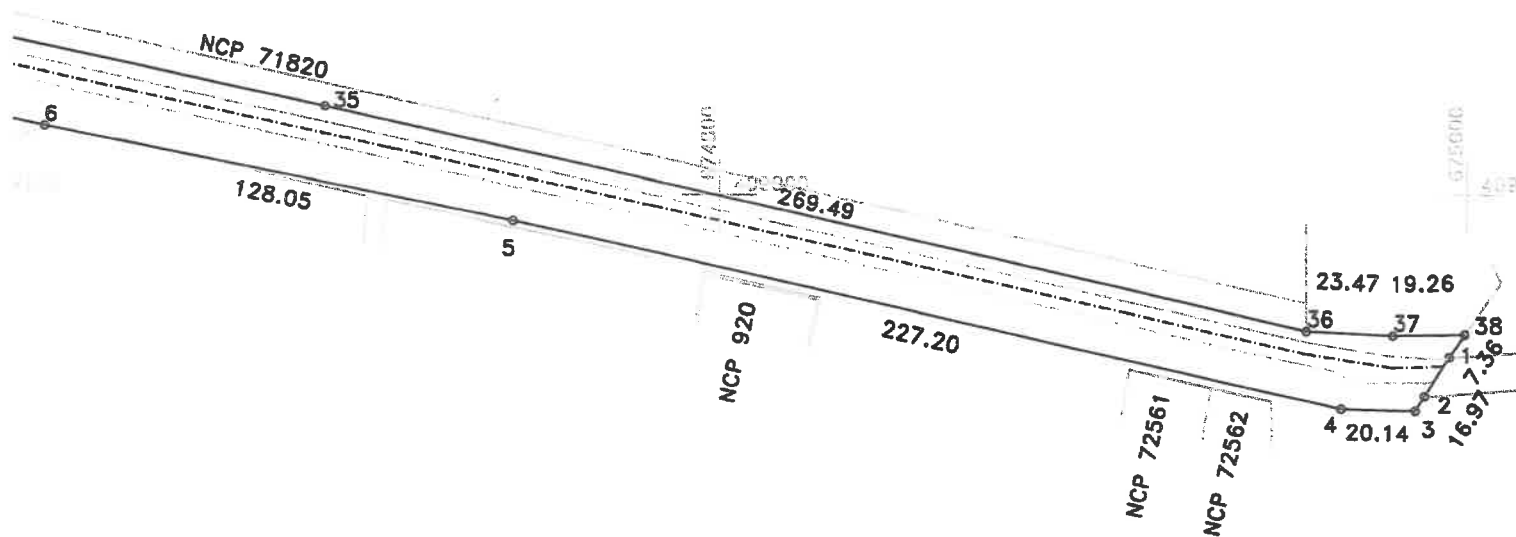

## DISPUNERE PLANSE

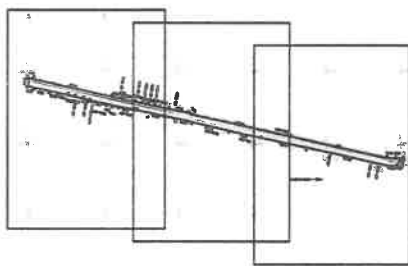

Lungimea tronsonului 3/2=3095m

Data:02/06/2020



# PLAN DE SITUATIE

Scara 1:2000

Adresa imobilului

jud. BRAILA, UAT Jirlau, loc. Jirlau, DJ 203T-  
tronson 3/2 - Intersectie CF - Intersectia cu DJ 203



Lungime tronson - 501m

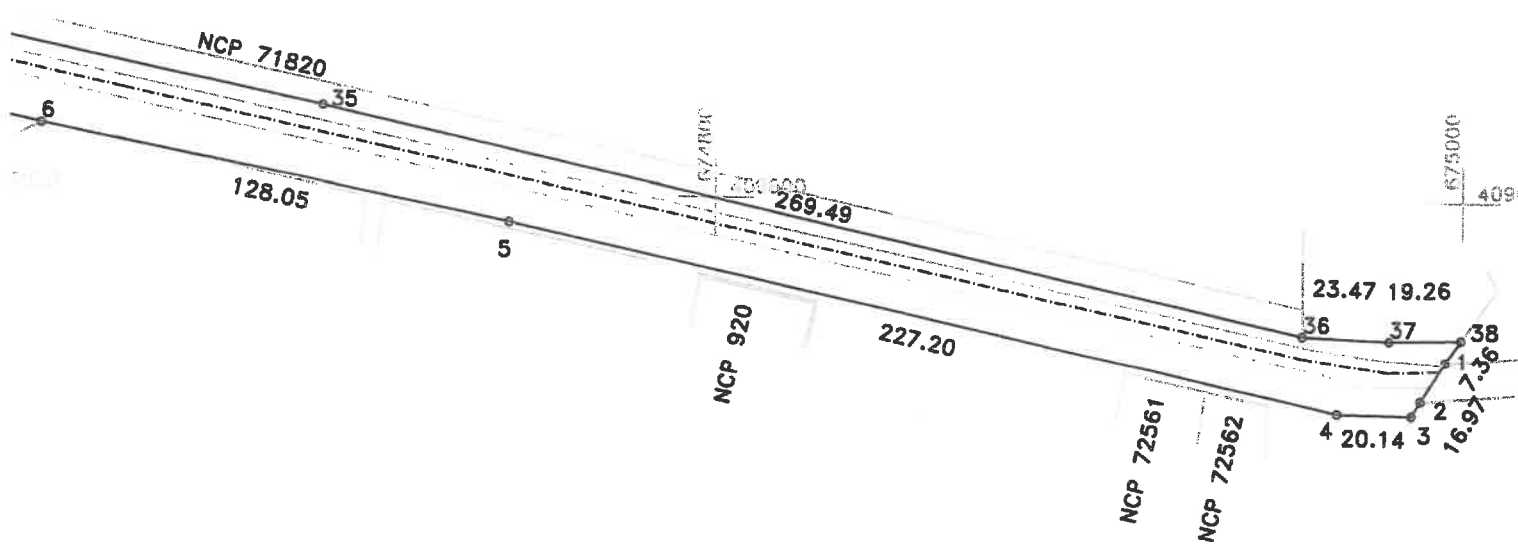

## DISPUNERE PLANSE

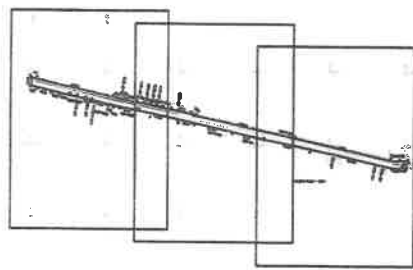

Lungimea tronsonului 3/2=3095m

Data:02/06/2020

Intocmit: SC INFOTOP SRL Braila

